VISALAANDHRA Phone No. 76301

Regd. No. H/VJ47

విశాలాంధ్ర

సంపుటి 27 సంచిక 158 | విజయవాడ 11—10—1977 మంగళవారం | 6 పేజీలు 30 పైసలు

విశాలాంధ్ర చందా వివరాలు

	ఏజంట్లద్వారా	పోస్టుద్వారా
ఒక చందా	9—20	9—80
మూడు నెలలు	27—60	29—40
ఆరు నెలలు	55—20	58—80
సంవత్సరం	110—40	117—60

ఈ రేటు అడ్వాన్సుగా చందా వెల్లించినవారికి మాత్రమే వర్తించును.

మీ అందమైన ఆభరణానికి ప్రతీక ఉమా బంగారుకవరింగు నగల చరిత్ర

UMA FOR GOLD COVERED JEWELLERY

UMA GOLD COVERING WORKS · MASULIPATAM · TRADE MARK UMA REGD. No. 85232 MADE IN INDIA

UMA-76

శాఖాయంత్రవిధి, విజయవాడ—1, దిల్‌షాద్ టాకీస్ ఎదుర్కున, సుల్తాన్ బజార్, హైదరాబాద్—1

అలహాబాద్ సమీపంలో రైలు ప్రమాదం : 43 మంది దుర్మరణం

నైని స్టేషన్‌లో నిలిచివున్న గూడ్సును హౌరా-న్యూఢిల్లీ ఎక్స్‌ప్రెస్ ఢీకొన్న ఘటనలో మరో 150 మందికి గాయాలు

అలహాబాద్, అక్టోబరు 10

అలహాబాద్‌కు సమీపంలోని నైని స్టేషన్‌వద్ద గత అర్ధరాత్రి తర్వాత 103 అప్ హౌరా - న్యూఢిల్లీ డీలక్స్ రైలు పాట్‌ఫారంపై ఆగివున్న గూడ్సు రైలు వెనుక భాగాన్ని ఢీకొన్న ప్రమాదంలో కనీసం 43 మంది చనిపోయారు; 150 మంది గాయపడ్డారు.

ఇంకా ఎక్కువ మరణాలు సంభవించి వుండవచ్చునని భయపడుతున్నట్లు ఉత్తర రైల్వేడివిజనల్ సూపరింటెండెంట్ చెప్పాడు. తిరిలాల్ క్రింద ఇంకా మృతదేహాలకోసం వెదుకు తున్నారు. అతివేగంగా ప్రయాణించే ఈ రైలు ఇంజను, దాన్ని అనుకునివున్న రెండు పెట్టెలు పూర్తిగా ధ్వంసమైనాయి.

రైలు ఆగినతర్వాత, భయంతో బయటకు దూకిన అనేక మంది ప్రయాణీకులు గాయ పడ్డారు.

సహాయక కార్యకలాపాల్లో సివిల్, రైల్వే సిబ్బందికి తోడుగా సైనికదళ సిబ్బంది కూడా పాల్గొంటున్నారు.

రెండు రిజర్వుడు, ఒక సాధారణ సెకండ్ క్లాస్ పెట్టెలు తునాతునకలై పోయినందున, ప్రాణాలు కోల్పోయిన వారిలో హెచ్చు సంది రెండవ తరగతి ప్రయాణీకులని భావింత బడుతున్నది.

ప్రమాద వార్త తెలియగానే, ఉత్తర ప్రదేశ్ ముఖ్యమంత్రి శ్రీ రామేశ్వర్ యాదవ్ నైని వెళ్ళారు

రైల్వే స్టేషన్ ప్లాట్‌ఫారం వద్ద అప్పటికే విడుచివున్న గూడ్సు రైలును గుద్దు కున్న కారణంగా డీలక్స్ రైలు ఇంజను దాన్ని అనుకునివున్న రెండు బోగీలు బాగా దెబ్బతిన్నాయని రైల్వే అధికార్లు తెలిపారు.

గాయపడినవారిలో 86 మందిని స్థానిక ఆస్పత్రులలో చేర్చారు. ఇరవైమంది ప్రమాద చికిత్సకోసం తీర్చిదిద్దిన బోగీలో బాగా దెబ్బతిన్నవారిలో డీలక్స్ రైలు డ్రైవరు కూడా వున్నాడు.

ఈ మార్గంలోని రైళ్ళను అలహాబాద్ మీదుగా గంగా, మొగల్‌సరాయ్ మార్గానికి మళ్ళించారు.

రైల్వేబోర్డు చైర్మన్, బోర్డులో ని ఏజెంట్ ఏభాగవత్యుడు. ఉత్తర రైల్వే జనరల్ మేనేజర్, రైల్వేసివిల్ సైద్యులూ న్యూఢిల్లీ నుండి ప్రమాదస్థలానికి వెళ్ళి సహాయక చర్యలను పర్యవేక్షిస్తున్నారు.

దండావతే విభ్రాంతి

పూనేలో వున్న రైల్వేమంత్రి శ్రీ మధు దండావతే తీవ్రమైన ఈ రైలు ప్రమాదం పట్ల "విభ్రాంతి"ని వ్యక్తంచేశాడు. ఈ దుర్ఘటనలో ప్రాణాలు కోల్పోయిన వారి కుటుంబాలకు, గాయపడిన వారికి రైల్వేమంత్రి ఒక సందేశంలో తన సానుభూతిని తెలియచేశారు.

శ్రీ దండావతే పూనేలో కార్యక్రమం అన్నింటిని రద్దుచేసుకొని నేటి ఉదయం బొంబాయినుండి అక్కడనుండి విమానంలో ఢిల్లీ చేరారు. అక్కడ నుండి విమానంలో ప్రమాద స్థలానికి చేరుకున్నారు.

డీలక్స్ ప్యాసింజర్లను ఢిల్లీ తీసుకరావ డానికి ఒక ప్రత్యేక రైలు ఢిల్లీ నుండి అలహాబాదు వెళ్ళింది.

ప్రధాని పంతాపం

నైని రైల్వే స్టేషన్‌వద్ద జరిగిన రైలు ప్రమాదంలో ప్రాణాలు కోల్పోయిన వారి కుటుంబాలకు ప్రధాని శ్రీ మొరార్జీ దేశాయ్ "హృదయ పూర్వక సానుభూతి" తెలియ చేశాడు.

ఢిల్లీనుంచి ఢిల్లీ నష్టపోయిన డీలక్స్ ఎక్స్‌ప్రెస్‌లోని ప్రయాణీకులకు ప్రాణనష్టం గాయాలు తగ్గడంవల్ల ప్రధాని తీవ్రమైన బాధను వ్యక్తం చేశాడు.

హతుల కుటుంబాలకు హృదయపూర్వక సానుభూతిని తెలుపుతూ, గాయపడినవారు వత్వరం కోలుకోవలసిన ఆకాంక్షను వ్యక్తం చేశాడు.

"మీసాను" తక్షణం రద్దుచేయాలి

భారత కమ్యూనిస్టు పార్టీ జాతీయ సమితి డిమాండ్

న్యూఢిల్లీ, అక్టోబరు 10

మీసాను, మధ్యప్రదేశ్ ప్రభా భద్రత ఆర్డినెన్సునూ "ఎలాంటి తాత్సారం" లేకుండా ఉపసంహరించాలని భారత కమ్యూనిస్టుపార్టీ జాతీయ సమితి వెడిక్కుండ డిమాండ్ చేసింది.

"ఏదో ఒక రూపంలో మీసాను కొన సాగించడానికి 'జనతా ప్రభుత్వ యత్నాల

డి. కె. బిర్లాకు యాంటిసిపేటరీ బెయిలు

కలకత్తా, అక్టోబరు 10

రెండు ఆర్థిక నేరాలకు పాల్పడించిన కేసుల్లో ప్రముఖ పారిశ్రామికవేత్త శ్రీ కె. కె. బిర్లాకు నేడు కలకత్తాహైకోర్టు యాంటిసిపేటరీ బెయిల్ మంజూరు చేసింది.

అంతకు ముందు పబ్లిక్ ప్రాసిక్యూటర్ శ్రీ విజేన్ ముఖర్జీ బెయిల్ మంజూరును వ్యతిరేకిస్తూ పటిషనర్ విదేశాలలో వున్నాడని అందుచేత అరెస్టు చేస్తారని భయపడటానికి కారణం లేదని అన్నాడు.

పటిషనర్ శ్రీ కె. కె. బిర్లా న్యాయవాది పశ్చిమ బెంగాల్ మాజీ ముఖ్యమంత్రి శ్రీ సిద్ధార్థ శంకర్‌రే వాదిస్తూ అక్టోబరు 3న ఎం. వి. టు. దాఖలు చేసిన కేసును పురస్కరించుకొని [illegible] తన పిటిషనర్‌ను అరెస్టు చేస్తారని భయపడటానికి కారణం లేదని అన్నాడు.

పటిషనర్ శ్రీ కె. కె. బిర్లా న్యాయవాది పశ్చిమ బెంగాల్ మాజీ ముఖ్యమంత్రి శ్రీ సిద్ధార్థ శంకర్‌రే వాదిస్తూ అక్టోబరు 3న ఎం. వి. టు. దాఖలు చేసిన కేసును పురస్కరించుకొని [illegible] తన పిటిషనర్‌ను అరెస్టు చేస్తారని భయపడటానికి కారణం లేదని అన్నాడు.

[illegible] తన పిటిషనర్‌ను అరెస్టు చేస్తారన్న భయానికి కారణాలు [illegible] అన్నాడు. వ్యవహారానికి తిరిగి వాద్దు పాతాళాన అరెస్టు చేస్తారన్న గ్యారంటీని పిటిషనర్ కోరాడు. ఈ కేసులో మిగతా నిందితులు [illegible] ఇప్పటికే బెయిల్‌కోసం పిటిషన్‌దాఖలు చేశారని సీనియర్ కౌన్సిల్ [illegible] అన్నారు.

రాజకీయ సమీక్షా నివేదికపై చర్చ

భారత కమ్యూనిస్టు పార్టీ జాతీయసమితి సమావేశం నిన్న ఉక్కుడి ఆజయ్ భవన్‌లో పార్టీ చైర్మన్ శ్రీ ఎస్. ఎ. డాంగే అధ్యక్షత ప్రారంభమైంది.

రానున్న పార్టీ మహాసభకు ఉద్దేశించిన ముసాయిదా రాజకీయ నివేదిక, రాజకీయ పరిస్థితిపై [illegible] ప్రతిపాదనలపై, కమ్యూనిస్టు పార్టీ ముందున్న కర్తవ్యాలు, కమ్యూనిస్టు ఐక్యతకు తర్కాలు, పార్టీ మహాసభకు పన్నాలాల్ బదిలర అంగాలు సమావేశం ఎజెండాలో వున్నాయి.

దాదాపు నూరుమంది సభ్యులు సమావేశానికి హాజరవుతున్నారు.

జాతీయ సమితి అనేక తీర్మానాలను ఆమోదించనుంది. అక్టోబరు మహా

విద్యార్థి నాయకునికి కత్తిపోట్లు

తిరుపతిలో

తిరుపతి, అక్టోబరు 10

విద్యార్థి సమస్యలపై మొన్న యిక్కడి యూనివర్సిటీ కాలేజీలో సమ్మె జరిగింది

యూనివర్సిటీ సైన్స్ కాలేజీ విద్యార్థి యూనియన్ చైర్మన్ శ్రీ ఏపీ. దివాకరి యూనివర్సిటీ ఆవరణలో ప్రిన్సిపాల్‌ను కలుసుకునేందుకు వెళ్ళుచుండగా మల్లవరం గ్రామానికి చెందిన శ్రీ ఆనందనాయుడు అనే బయటి వ్యక్తి మీద విద్యుత్కవడి కత్తితో ఎడమ భుజముపై పొడిచాడు. శ్రీ దివాకరిను ఆసుపత్రిలో చేర్చారు

వెంటనే శ్రీ ఆనందనాయుడును విద్యార్థులు పట్టుకున్నారు. శ్రీ తుంద్రబాబు నాయుడు (రివర్సిస్కూలర్) శ్రీ మోహన రావు (ఆర్ట్స్ కాలేజీ విద్యార్థి యూనియన్ కార్యదర్శి) శ్రీ ప్రభాకర్ చౌదరి (ఎకనామిక్స్ లెక్చరర్) తనను యిందుకై వియోగించారని అతను అంగీకరించాడు. ముందు పేర్కున్న వ్యక్తిని ప్రకారం శ్రీ మోహన రావు శ్రీ దివాకర్‌ను వెట్టాళ్ళగా శ్రీ ఆనంద నాయుడు పొడిచాడు. ఈ వార్తాహరాను శ్రీ ఆనందనాయుడు యూనివర్సిటీ అధికారుల ముందు (రిజిస్ట్రార్, ఏ. డి. కె. టి, సభ్యులు, ప్రిన్సిపాల్) పోలీసులు, ఇతర విద్యార్థుల ముందు అంగీకరించాడు. కత్తిని పోలీసులు స్వాధీనపరచడం జరిగింది. ఈ గూండాయిజాన్ని జిల్లా విద్యార్థి ఫెడరేషన్ ఖండించింది.

(వి. వి.)

ఈ నెలాఖరుకు నూతన పారిశ్రామిక విధానానికి తుదిరూపం : శ్రీ ఫెర్నాండెజ్

బొంబాయి, అక్టోబరు 10

ఈ నెల పూర్తి కాకుండానే ప్రభుత్వం కొత్త పారిశ్రామిక విధానాన్ని రూపొందించి, పార్లమెంటు శీతాకాల సమావేశంలో ప్రవేశపెడుతుందని కేంద్ర పరిశ్రమలమంత్రి శ్రీ జార్జి ఫెర్నాండెజ్ నేడు చెప్పాడు.

దేశ పారిశ్రామిక విధానం కొత్తీకరణం పూర్తిగా పునర్వ్యవస్థీకరించబడుతుందనీ విదేశి పెట్టుబడులు పెట్టే దేశీ, విదేశీ పెట్టుబడిదారు లకు ఇవ్వాలి కలిగించే భయాన్ని, అభద్రత రాహిత్యాన్ని ఆ విధానం తొలగించివేస్తుందని భారత-జర్మనీ వాణిజ్యమండలి 21వ వార్షిక సమావేశంలో ప్రధాన అతిథిగా మాట్లాడుతూ చెప్పాడు.

విదేశీద్రవ్య మూలక నియంత్రణకు చట్టం. దేశంలో ఏకస్వామ్యాతి కార్పొరేషన్లు నిర్వహించే కార్యకలాపాలపై ప్రభుత్వ కొత్త విధానంలో స్పష్టంగావిస్తరించబడుతుందనీ, దేశంలో ఆర్థిక, పారిశ్రామికాభివృద్ధిని దెబ్బతీసే నిర్ణయం, రాజకీయ పరమైన ఆలోచన లను పేటెంటు కొత్త విధానం అనుమతించబడని చెప్పాడు.

జాతీయ ప్రయోజనాలను కాపాడుతూ, దేశీ, విదేశీ పెట్టుబడిదారుల ఎవరితోను పక్షపాతానికి దారితీసే వాతావరణం సృష్టించ బడకుండా, దేశ ఆర్థిక వృద్ధి కొనసాగేటట్లు మార్గం కొత్త పారిశ్రామిక విధానం రూపొందిస్తుందని అన్నాడు.

మనదేశంలో టూత్‌పేస్టులు అగ్గిపుల్ల ఎలక్ట్రిక్ బైట్ వరకు ఐహార జాతి కార్పొరేషన్ల ఆధిపత్యం లేని రంగం ఒక్కటి కూడా లేదనీ, దేశంలో బహుళ జాతి కంపెనీలు పెట్టుబడులు పెట్టడమే తప్పని ప్రభుత్వం చెప్పలేదనీ, అందు చేత బహుళజాతి కార్పొరేషనులు పనిచేసే రంగాలను పరిమితంచేస్తామని ఫెర్నాండెజ్ చెప్పాడు.

ప్రభుత్వం త్వరలో అని పెట్టుబడులు పెట్టే రంగాలను నిర్ణయించి, బహుళ జాతి కంపెనీలకు కొత్త నియమ నిబంధనలను ప్రకటిస్తుంది. ఒకసారి ఆ విధంగానిర్ణయం చేసిన తర్వాత పాదిశ్రామిక కార్యకలాపా లకు ఏ విధమయిన అడ్డంకి వుండదని చెప్పాడు.

దానికి ముందు, భారత ప్రభుత్వ అవి కాదులు, విదేశీ పెట్టుబడిదారుల ప్రతినిధులు ఆయా రంగాల నిర్ణయంలో వచ్చే ప్రత్యేక సమస్యలను, ఆ రంగాల వెలుపల వున్న సమస్యలను వెలుపలే వర్చించాలని ఆయన అన్నాడు.

వాణిజ్య మంత్రిత్వ శాఖలో లాగే, పారిశ్రామిక మంత్రిత్వ శాఖ కూడా ఒక ప్రత్యేక సెల్‌ను ఏర్పాటుచేస్తుందనీ, ఆ సెల్ విదేశీ పెట్టుబడిదారులు ఎదుర్కొనే సమస్య లను సంబంధ పరిష్కరించి, పారిశ్రామిక ఉత్పత్తికి అభ్యంతర కరమైన బాధ్యాన్ని తొలగిస్తుందని అన్నాడు

పశ్చిమ జర్మనీ తన ప్రతిపాదనతో ముందుకు రావల్సిన్ను అన్నాడు.

కోకా కోలా ఐ. బి. యం కంపెనీల విషయంలో భారత ప్రభుత్వం అనుసరించిన వైఖరి విదేశీ పెట్టుబడిదారులకు అందోళ కరం కాదాదనీ, ఇది జాతీయ ప్రయోజనాల దృష్ట్యా, ఆ నిర్ణయాలు తీసుకోవడం జరిగిందని చెప్పాడు.

ఆధునిక సాంకేతిక నైపుణ్యం ఎగుమతులు అభివృద్ధిపరచే ఉత్పత్తుల, అధికతర ప్రాధాన్యతగల రంగాలలో విదేశీ పెట్టుబడులను భారతదేశం ఆహ్వానిస్తుందని తెలిపాడు.

వచ్చే 10 సంవత్సరాల్లో దేశంలో విద్యుత్తును రెట్టింపుచేయడానికి ఉద్దేశించబడిన ప్రస్తుత ప్రణాళిక ప్రకారం భారతదేశం ఒక వత్త కాన్ని రూపొందిస్తోందనీ- యిది అధికతర ప్రాధాన్యత గల రంగమనీ, దీనికి రు. 18 వేల కోటి అధిక పెట్టుబడి అవసరమవుతుందని చెప్పారు.

విద్యుదుత్పాదక పరికరాలకు అవసరమైన అధునాతన విడిభాగాల ఉత్పత్తిలో భారత దేశానికి సహాయం చేసేందుకు ఏ సంస్థన్న దేశమైనా ముందుకువస్తే అలా హర్షిస్తా మని తెలిపాడు.

అంతర్జాతీయ వాణిజ్య ప్రమోషనల దృష్ట్యా, సంవత్స దేశాలు, వర్థమానదేశాలు ఎదుర్కొనే సమస్యలు ఉత్పత్తి చెయ్యాలో స్పష్టమైన అవగాహన కలిగి వుండాలని తెలియజేశాడు.

సచివాలయంముందు జూ॥ లెక్చరర్ల పికెటింగ్

నలుగురు ఎం.ఎల్.సి ల నిర్బంధం

(విశాలాంధ్ర విలేకరి)

హైదరాబాద్, అక్టోబరు 10

కాలేజి అధ్యాపకులతో సమానంగా వేతనాలు పెంచాలని డిమాండ్ చేస్తూ వమ్మెను ప్రారంభించిన జూనియర్ లెక్చరర్లు నేడు సచివాలయం ముందు పికెటింగ్ జరిపారు.

ఈ సందర్భంగా కొనసాగుతున్న సభ్యులు శ్రీయుతులు మాణిక్యాలరావు రామచంద్రం శివమూర్తి, దుంగరాపురం పోలీసులు నిర్బంధంలోకి తీసుకొన్నారు.

ఉదయం సచివాలయం ముందు దాదాపు 50 మంది జూనియర్ లెక్చరర్లు వినాదాలిస్తూ పికెటింగ్‌లో పాల్గొన్నారు. అయితే వారెవర్నీ పోలీసులు అరెస్టు చెయ్యలేదు. లేపు కూడా పికెటింగ్ జరగలేదని జూనియర్ లెక్చరర్ల ప్రతినిధి తెలియజేశాడు.

నేడు రాజధానిలో కొన్ని కళాశాలల్లో ఇంటర్‌మీడియట్ సప్లిమెంటరీ పరీక్షలు ప్రారంభం కావడానికి ముందు జూనియర్ లెక్చరర్లు పికెటింగ్ జరిపారు. వి. వి కళాశాలలో పికెటింగ్ జరిగింది.

రాజమండ్రిలో

ఆంధ్రప్రదేశ్ జూనియర్ లెక్చరర్ల అసోసియేషన్ కేంద్రకమిటీ పిలుపు మేరకు రాజమండ్రిలోని జూనియర్ కళాశాలకు వెందిన 70 మంది జూనియర్ లెక్చరర్లు నేడు ఒక రోజు సమ్మె చేశారు.

విద్యామంత్రి వివరణ

రాష్ట్ర విద్యామంత్రి శ్రీ మండలి కృష్ణారావు పరిపాలనలోని వ్యక్తికా విశ్లేషణతో మాట్లాడుతూ జూనియర్ లెక్చరర్ల వేతనాలు పెంచాలన్న వ్యాయమైన కోరికోసాని ప్రభుత్వం కొన్ని వేతనాల కమిషన్‌కు ఈ అంశం అప్పగించామని చెప్పారు

వర్గీకరణ ఇవ్వకపోవడం వలని జూనియర్ లెక్చరర్లు ఎదుర్కొంటి సమస్యలకి నేడు రాజధానిలో ఇంటర్ ఎగ్జామినేషన్ పరీక్షలు ప్రారంభం కావడానికి ముందు జూనియర్ లెక్చరర్లు పికెటింగ్ జరిపారు. వి. వి కళాశాలలో పికెటింగ్ జరిగింది.

ప్రభాతంగా జరిగాయని విద్యామంత్రి అన్నారు.

60 మందిజూనియర్ లెక్చరర్లు,53మంది అసిస్టెంటు లెక్చరర్లు,146మందియితరకళాశాల విద్యాంది వర్కింగ్ విర్వహణకు షాపరులు నాడు. రాష్ట్రంలో ఎక్కడ నుండి ఏదైనా మొత్తం ఘటనలో జరిగినట్లు వార్తలు రాలేదన్నారు, విజాముదాన్, కర్నూలు, నల్గొండ మెదక్ జిల్లాలలో పరీక్షలు ప్రశాంతంగా జరిగినట్లు సమాచారం అందిందన్నారు. ఈనెల 24 వరకు ఈ పరీక్షలు జరుగుతాయి.

జూనియర్ లెక్చరర్లను కళాశాల లెక్చరర్లుగా గుర్తించడంవల్ల యు. జి. సి. తరించడంవల్ల సమస్య ఏర్పడిందని మంత్రి అన్నారు. రు. 430.800 స్కేల్‌ను పేకమిషన్ సిఫారసు చేసిందని అయితే యు. జి. సి. రు. 700.1600 తమకు వర్తింప చేయాలని జూనియర్ లెక్చరర్లు కోరుతున్నారని మంత్రి చెప్పాడు.

యు. జి. సి స్కేళ్ళలో 80 శాతాన్ని ఇవ్వడానికి కేంద్రం భావిస్తుందని అయితే జూనియర్ లెక్చరర్ల విషయంలో యు. జి. సి సహాయం వుండదోవిన్నాడు. వీరికి కూడా యు. జి. సి వేతనాలివ్వాలని రాష్ట్ర ప్రభుత్వము సిఫారసు చేసిందని అయితే యు. జి. సి వీరితోపాటు హైస్కూలు హెడ్మాస్టర్లు జూనియర్ కళాశాల ప్రిన్సిపాల్స్ నిరందరి వేతనాలు కూడా సమానంగా వుండాల్సి వుందని మంత్రి అన్నారు.

ప్రమాదానికి హేతువు....

న్యూఢిల్లీ, అక్టోబరు 10

గతరాత్రి 12-10 గంటల సమయంలో కాన్పూర్ స్పెషల్ గూడ్సు రైలు నైని సేషన్ వద్ద విద్యుదీకరణ ప్రాడ్‌గేజ్ ఎక్కన్‌లో స్టాప్లర్ అడ్వాన్సు, స్టార్టర్ సిగ్నల్స్ మధ్య నిలిచిపోయింది. పైభాగం విద్యుత్ వరికరాలో లోపంవల్ల ఇండి నిలిచిపోయింది. కానూర్పు స్పెషల్ గూడ్సు రైలు అడ్వాన్సు స్టార్టరని దాటి వెళ్ళిపోయిందన్న ఆలిప్రాయంతో వచ్చిన మ్యాన్ క్యాబిన్ సిగ్నల్‌మాన్ తూర్పు క్యాబిన్‌కు స్టాప్ ఇచ్చాడు. అందువల్ల హౌరా-న్యూఢిల్లీ ఎక్స్‌ప్రెస్ ఎయిర్ కండిషన్ రైలుకు ఇచ్చిన సిగ్నల్ తీసివేయ బడ్డాయి. ఫలితంగా 0015 గంటల సమయంలో ఆ ఎక్స్‌ప్రెస్ రైలు, గూడ్సును గ్రద్దుకున్నది.

17 పెట్టెలున్న హౌరా-న్యూఢిల్లీ ఎక్స్‌ప్రెస్ ఎలక్ట్రిక్ ఇంజన్‌తో నడు స్తోంది, ప్రమాదం ఫలితంగా 7 పెట్టెలు దెబ్బతిన్నాయి, రెండు సెకండ్‌క్లాస్ త్రీ-టైర్ పెట్టెలు, రెండు సెకండ్‌క్లాస్

రాష్ట్రపతితో రుమా ప్రభృతుల భేటీ

శ్రీనగర్, అక్టోబరు 10

ఇక్కడి ధైర్యశాలి అతిథి గృహంలో గల రాష్ట్రపతి శ్రీ వీరం సంజీవరెడ్డిని ఆయన సతీమణి శ్రీమతి నారాయణమ్మను నేడు జమ్మూ - కాశ్మీర్ గవర్నర్ శ్రీ ఎల్. కె. యూ, శ్రీమతి మెహ్రుయూదా కలసుకొని అరగంటపై సేపు మాట్లాడారు.

తదుపరి ముఖ్యమంత్రి షేక్ మహమ్మద్ అబ్దుల్లా ఆయన భార్య, ఆర్మర్ ప్రేక్షకులు, కొన్నిసినిమాహాళ్ళలో నిర్మితులు మాత్రమే (యం. పి.) ఆయన ఐదుంట అద్వాన్సుంగా వుంటున్నాయి ఎయిర్ కండి నర్వులు రాష్ట్రపతి దంపతులను కలసు కునివున్నారు. షేక్ మహమ్మద్ అబ్దుల్లా ఆయన భార్య, ఆర్మర్ ప్రేక్షకులు, కొన్నిసినిమాహాళ్ళలో నిర్మితులు మాత్రమే (యం. పి.) ఆయన ఐదుంట అద్వాన్సుంగా వుంటున్నాయి ఎయిర్ కండి నర్వులు రాష్ట్రపతి దంపతులను కలసు కునివున్నారు.

కోటి 70లక్షల హెక్టార్లకు ఇరిగేషన్ సౌకర్యాలు

— వచ్చే 5 సంవత్సరాలలో

న్యూఢిల్లీ, అక్టోబరు 10

వచ్చే ఐదు సంవత్సరాలలో మరో కోటి 70 లక్షల హెక్టార్లకు ఇరిగేషన్ సౌకర్యాలు కల్పించాలని ఆశిస్తున్నట్లు కేంద్ర వ్యవసాయ, ఇరిగేషన్ శాఖ సహాయ మంత్రి శ్రీ దాస్‌ప్రకాష్‌సింగ్ తెలియచేశారు.

అంచె ప్రస్తుతం నిర్మాణంలో వున్న 500 మధ్య తరహా పెద్ద ఇరిగేషన్ ప్రాజెక్టులతోపాటు మరో 300 ప్రాజెక్టులను 5 సంవత్సరాలలో పూర్తి చేయడం జరుగు తుందని ఆయన తెలిపారు.

ప్రస్తుత ఇరిగేషన్ సౌకర్యాలు అభివృద్ధి రేటు ప్రకారం సంవత్సరానికి 20 లక్షల హెక్టార్లకు ఇరిగేషన్ సౌకర్యాలను కల్పించ వలసివుంది

ఇరిగేషన్ సౌకర్యాల అభివృద్ధి అనే అంశంపై కేంద్ర ఇరిగేషన్, విద్యుత్ బోర్డు ఏర్పాటు చేసిన పదమును ప్రారంభిస్తూ ఆయన మాట్లాడారు.

కేంద్ర రాష్ట్ర ప్రభుత్వాలకు చెందిన సీనియర్ ఇంజనీర్లు అధికారులు ఈసదస్సులో పాల్గొంటున్నారు.

వర్ధమాన దేశాలమధ్య సన్నిహిత సహకారాలు

వ్యవసాయ పరపతి, సహకార విషయాల మహాసభలో ప్రధాని శ్రీ మొరార్జీ ఉద్ఘాటన

న్యూఢిల్లీ, అక్టోబరు 10

వర్ధమాన దేశాలు సన్నిహితం కావడం వేళాకి ఆసియా దేశాల ప్రతినిధులు ఘోష రయ్యాడు.

వ్యవసాయ పరపతిపై గడించిన అనుభవాల మార్పిడి, వరవరి గ్రామీణాభివృద్ధి కార్యక్రమాల మధ్య సన్నిహిత బాగ స్వామ్యానికి మార్గాలను అన్వేషించేందుకు, ఈ సమావేశం ఉద్దేశించబడినది.

ఆసియా మండలంలో వ్యవసాయ పరిస్థితిపై కేంద్ర వ్యవసాయ శాఖ మంత్రి శ్రీ సూర్యోదయ్ సింగ్ అధ్యాలు, ఆర్థికశాఖమంత్రి శ్రీ హెచ్. ఎం.పటేల్‌లు ప్రసంగించారు.

రవిక పేద రైతుల మధ్య పెరుగుతున్న వ్యత్యాసాలను అదుపులో పెట్టేందుకుగాను గ్రామీణ పేద ప్రజాపరిషత్ ఆర్థిక వరిస్థితిని మెరుగుపరిచే తర్వాత తీసుకోవాలన్నారు.

ఐదు రోజులపాటు జరిగే ఈ సమావేశానికి ఆసియా దేశాల ప్రతినిధులు హాజరయ్యారు.

వ్యవసాయ పరపతిని గడించిన అనుభవాల మార్పిడి, వరవరి గ్రామీణాభివృద్ధి కార్యక్రమాల మధ్య సన్నిహిత బాగస్వామ్యానికి మార్గాలను అన్వేషించేందుకు, ఈ సమావేశం ఉద్దేశించబడినది.

ఆసియా మండలంలో వ్యవసాయ పరిస్థితిపై కేంద్ర వ్యవసాయ శాఖ మంత్రి శ్రీ సూర్యోదయ్ సింగ్ అధ్యాలు, ఆర్థికశాఖమంత్రి శ్రీ హెచ్. ఎం.పటేల్‌లు ప్రసంగించారు.

రవిక పేద రైతుల మధ్య పెరుగుతున్న వ్యత్యాసాలను అదుపులో పెట్టేందుకుగాను గ్రామీణ పేద ప్రజాపరిషత్ ఆర్థిక వరిస్థితిని మెరుగుపరిచే తర్వాత తీసుకోవాలన్నారు.

ప్రతిహాల్లో విధిగా కొన్ని వారాలపాటు తెలుగు చిత్రాల ప్రదర్శన

మంత్రి శ్రీ మాణిక్ రావు సూచన

(విశాలాంధ్ర విలేకరి)

హైదరాబాదు, అక్టోబరు 10

తెలుగుచిత్ర పరిశ్రమలో నివిమా హాలు యజమానుల గుత్తాధిపత్యం కొనసాగడాన్ని, తెలుగు సినిమా అభివృద్ధికి విధిగా కొన్ని వారాలపాటు ప్రదర్శించాలని సమాచారశాఖ మంత్రి శ్రీ మాణిక్‌రావు విన్న విజ్ఞప్తి చేసాడు.

సినిమాలో గ్రాఫ్, వాణిజ్యవస్తువులు కాలము కూడా విరీక్షిస్తున్నట్లు శ్రీ మాణిక్ రావు ను అభినందిస్తూ రాష్ట్ర వాణిజ్యమండలివారు ఏర్పాటు చేసిన ఎభలో ప్రసంగిస్తూ ఆయన పైవిధంగా అన్నాడు.

ప్రతి తెలుగుసినిమాను విధిగా కొన్ని వారాలు ప్రదర్శించాలన్న నిబంధనలు విధించే ప్రతిపాదన ప్రభుత్వ పరిశీలనలో వుందన్నాడు.

ప్రస్తుతం ఆకర్షణీయమైన ఆర్థిక ఎద్దడులు నిర్వర్తిమను ఎదుర్కొంటున్నట్లు చెప్తున్నాయని ఆయన అన్నాడు

నిర్మాతలకు ప్రోత్సాహకరంగా అవసరమైతే యా పన్నుల వసూలును రద్దుచేయడం ద్వారా, బొద్దోరి షూటింగ్ పరికరాలతో బాటు నిర్మాణ పరిశ్రమలో కొంతభాగాన్ని నిర్మించాలని ప్రభుత్వం భావిస్తున్నదని అన్నాడు.

సినిమాహాళ్ళ స్థితి

"ఈ పరిశ్రమను ప్రోత్సహించేవారు ఎవరూ లేరు. కొన్నిసినిమాహాళ్ళు నిర్మితులు మాత్రమే (యం. పి.) ఆయన ఐదుంట అద్వాన్సుంగా వుంటున్నాయి ఎయిర్ కండిషన్ చేస్తారు. ఇది ప్రేక్షకులను మోసం చేయడమే" అని ఆయన అన్నాడు.

వ్యోమనౌకల అనుసంధాన యత్నం విరమణ

అంటన్, అక్టోబర్ 10

అమెరికా, సోవియట్ సంకీర్ణ వ్యోమనౌకలు అంతరిక్షంలో ఒకదానితో ఒకటి అనుసంధానమయ్యే ప్రయత్నాన్ని విరమించుకున్నాయి.

అపోలో వ్యోమనౌక, సోయుజ్

విశాలాంధ్ర
1977 అక్టోబరు 11 మంగళవారం

ముంజేతి కంకణానికి అద్దం ఏల?

ఆహార మండలాలను పునరుద్ధరించాలని నాల్గు తూర్పు రాష్ట్రాలు ఒరిస్సా పశ్చిమబెంగాల్ బీహార్, అస్సాం, దక్షిణ రాష్ట్రం తమిళనాడు డిమాండు చేయడం కేంద్ర ప్రభుత్వం ఇటీవల అవలంబించిన ఆహార మండలాల రద్దు విధానంపై ఒక అభిశంసనగా చెప్పవచ్చు.

గత ఏప్రిల్‌లో గోధుమ, ఇటీవల బియ్యం రవాణాలపై ఆంక్షలను కేంద్రప్రభుత్వం రద్దుచేసింది. దేశాన్నంతనూ ఒకే ఆహారమండలం చేసింది దీనితో బాటు ఆహారధాన్యాల సేకరణ లక్ష్యాలు తొలగించింది ఒక్కమాటలో ఆహారధాన్యాల స్వేచ్ఛావాణిజ్యాన్ని నూటికి నూరుపాళ్ళు జనతాప్రభుత్వం ప్రవేశపెట్టింది.

ఇది ప్రజల ఆహారంపై పై పీవేటురంగానికి పూరి ఆధిపత్యం యివ్వడం, వారి అధిక లాభార్జనకు, కృత్రిమ కొరతలకు ధరలు మరింతే పెరిగిపోవడానికి దారితీస్తుందని, తరుగు ప్రాంతాలకు చిక్కుపరిస్థితులు ఏర్పడగలవని పలువురు ఆనాడే హెచ్చరించారు

ఇప్పుడు కలకత్తాలో జరిగిన ఈ అయిదు రాష్ట్రాల ఆహారమంత్రుల సమావేశం కేంద్రం తీసుకొన్న వైఖరిని వ్యతిరేకించడం ఏదో ఒక రూపంలో ఆహారమండలాలను పునరుద్ధరించాలని కోరడంబట్టి కేంద్రం అనుసరించుతున్న విధానం ఎటువంటి దుష్పలితాలకు దారితీయగలదో తేటతెల్లమవుతుంది ఆహారమండలాలు ధాన్యసేకరణ లక్ష్యాలు లేనిదే ప్రభుత్వ పంపిణీ వ్యవస్థ ఎలా సాధ్యమని వీరు సరిగ్గానే ప్రశ్నించారు. ధాన్యసేకరణ విధానం లేనిదే ధాన్యసేకరణ ధర నిర్ణయంకూడా హాస్యాస్పద మవుతుందని వీరు హెచ్చరించడం గమనించదగిన విషయం

ప్రస్తుతం ప్రభుత్వ గోడౌన్‌లలో ఉన్న 1 కోటి 95 లక్షల టన్నుల ఆహార ధాన్యాలలో నిల్వల్లో బియ్యం నిల్వలు 45 లక్షల టన్నులు మాత్రమే. ఇవికూడా తరిగిపోతున్నాయి దేశంలో నూటికి 60మంది వినియోగించేది బియ్యం అట్టిపరిస్థితుల్లో ఆహార మండలాల నిర్ణయం, ధాన్యసేకరణ లక్ష్యాలు లేని పరిస్థితుల్లో ఈ నిల్వలు ఎన్నాళ్ళు సరిపోగలవు? కొద్ది నెలల్లోనే అంటే తరుగు మాసాలు రాగానే మిగులు రాష్ట్రాలలో సైతం బియ్యం సరఫరాలో తీవ్రసంక్షోభం ఎదురౌతుంది ఆహార ధాన్యాల స్వేచ్ఛావాణిజ్యాన్ని అవకాశంగా తీసుకొని పంటల రోజులలో పై పీవేటువర్తకులు ఆహారధాన్యాలను కొనివేస్తారు రైతుకు ప్రభుత్వం ప్రకటించిన ధరకూడా యివ్వకుండా తెగ్గించికొంటారు తరుగు ప్రాంతాలకు పంపి ఎక్కువలాభాలు గడించుతారు. మిగులు రాష్ట్రాలలోనే కృత్రిమ కొరత కల్పిస్తారు. ఈవిధంగా ఆహార మార్కెట్ అంతా పై పీవేటు వర్తకులే కంట్రోలు చేస్తారు ప్రభుత్వంవద్ద ఉన్న నిల్వలు తరిగిపోయిన తిరువాత కేంద్ర ఆహార మంత్రి శ్రీ మోహన్ ధారియా ఎన్ని కబుర్లు చెప్పినా, "ప్రభుత్వ పంపిణీ వ్యవస్థ" అన్నది బూటకం అవుతుంది. అందుచే అయిదు రాష్ట్రాల ఆహార మంత్రుల సమావేశం చెప్పినట్లు ఆహారమండలాలను పునరుద్ధరించడం ధాన్యసేకరణ లక్ష్యాలు నిర్ణయించడం అవసరం.

అదేవిధంగా ఇటీవల పప్పులు, నూనెలు, వనస్పతి మున్నగు నిత్యజీవితావసర సరకుల నిల్వల్లపై టోకు వర్తకు లకు, చిల్లర వర్తకులకు పరిమితులను విధించుతూచేసిన ఉత్తర్వు వలన ధరలు తగ్గకపోగా విపరీతంగా పెరిగిపోయాయి. ఆయా ప్రాంతాల, పట్టణాల అవసరాలను దృష్టిలో పెట్టుకుని ఈ పరిమితులను విధించకపోవడంవలన సరఫరాలో అంతరాయం ఏర్పడటం, టోకు వర్తకులు వివిధ రాష్ట్రాలమధ్య ఎగుమతి దిగుమతులు నిలిపివేయడంవలన ఈనరకుల ధరలు యిలా పెరిగిపోయాయి. కావాలని కృత్రిమ కొరత కల్పించడానికి ధరలు పెంచివేయడానికీకూడా టోకు వర్తకులు ప్రభుత్వ ఉత్తర్వును అవకాశంగా తీసుకోవడం జరుగుతుంది. ప్రభుత్వ పంపిణీవ్యవస్థ ద్వారా పప్పులు, నూనెలు, వస్త్రాలు మున్నగునవి సరసమైన ధరలకు పంచడానికి వీలుగా ఈ సరుకుల టోకు వ్యాపారాన్ని ప్రభుత్వం స్వాధీనం చేసుకోడానికిబదులు కేవలం నిల్వలకు పరిమితులు విధించినంతమాత్రాన ఒరిగేది ఏమీలేదని ప్రభుత్వ ఉత్తర్వువల్ల స్పష్టమౌతుంది

స్వేచ్ఛావాణిజ్యాన్ని పునరుద్ధరించడంద్వారా ఆహారధాన్యాలు, ఇతర నిత్యజీవితావసర సరఫరాలకు ధరలను ఒక్కనాటికి ప్రభుత్వం ఆదుపుచేయలేదని, పైపెచ్చు విపరీతంగా కొరతలు, ధరలు పెరిగిపోతాయనీ, ఈ కొద్ది రోజుల అనుభవం రుజువుచేస్తున్నది. ముంజేతి కంకణానికి అద్దం ఎందుకు?

అంతటా కబంధ హస్తాలు చాచుతున్న "కృష్ణ చైతన్య" సంస్థ

ప్రపంచ వింగార్ వాడియా జిల్లాలోని మాధవ్ పూర్ గ్రామంలో జూలై 8వ తేదీన 'కృష్ణ చైతన్య అంతర్జాతీయ సంస్థ' కాలుకు వ్యక్తులు కొట్టుటం జరిపి 19 మందిని గాయపరచడంతో ఆ సంస్థ కాలుకు నివాలు వార్తా పత్రికల్లో కాటొయింత ఆజ్ఞాతో ప్రచురింప బడ్డాయి. "కృష్ణ చైతన్య" [ఇస్కాన్] సంస్థకు భారత ప్రధానకార్యాలయం మాయాపూర్‌లో వుంది, ఈ సంస్థ విధ్వాహకులు చాలా పదేళ్ళయిలే అందులో ఎక్కువ మంది అమెరికన్లు ఈ సంస్థకు సంబంధించిన లోగట్టాను గురించి సెండల్ న్యూస్ వర్కీస్ (ఏ. ఎన్ ఎస్.) చాలా వివరాలు అందచేసింది. కృష్ణ చైతన్య సంస్థకు విదేశాలనుంచి భారీగా అందుతోంది, మా ప్రతినిధులకు శ్రీ జి. కె. రామారావు ఇటీవల ఈ సంస్థకు సంబంధించిన కొంత ఆసక్తికరమైన వివరాలు అందచేశారు. ఆ వివరాలు తగు క్రింద ఇస్తున్నాం.

''ఇస్కాన్'' దేవాలయ నాయకుడు'' గత ఆగస్టులో న్యూయార్క్‌లోని అక్కడ కొకివిరాహల జరిపించాడు, [న్యూస్‌వీక్ ఆగస్టు 22,1977] పెళ్ళి కూతురు వేద లిజబెత్ డూలర్. వయసు 30 చాలాకాలం పాటు అమెరికాలోని యూనైటెడ్ ఆర్గో వర్కర్స్ యూనియన్ ఆఫ్యక్షురాలుగా పని చేసిన కే. వై. ఫార్టర్ డూలర్ కూతురుయిమె. పెళ్ళికొడుకు వేదు ఆల్బర్ట్‌పోర్డు 'ఇస్కాన్ దేవాలయ వ్యవహారాలు" పెళ్ళ తంతు విర్వహిస్తూ "అతను మంచి భర్తగా వుండగలడు' [వనవించాడు.

అన్నట్లు పెళ్ళికొడుకు పోర్ మోటారు కంపెనీ యజమాని ముద్దు బిడ్డ. పెళ్ళి కూతురు ఎలిజబెత్, పెళ్ళికొడుకు ఆల్బర్ట్ పోర్డ్ (ఈయన వయసు 27) వీరిద్దరు హరే కృష్ణ ఉద్యమానికి కావలసిన ఆవన రాలను కొనడానికి గాను తమకు సంక్ర మించిన ఆస్తులను దండిగా పోగ చేశారు. అలా మొబైల్ కంపెనీ అధినేత లారెన్స్ ఫిషర్ నిర్మించిన సకల విదసౌకర్యాలు అందకరణంతో, కనులు మిరుమిట్లు గొలిపే భవనాన్ని కొన డానికి సంసిద్ధులై చేశామన్నారు.

ప్రపంచమంతా మారిన ఎలిజబెత్

"ఇస్కాన్" సంస్థ ఎలిజబెత్ డూలర్ పేరును "లేఖ్‌నవంతిగా" మార్చివేసింది, పెళ్ళి కొడుకు ఆల్బర్ట్ పోర్డ్ వేరుమో అంతి ష్ దాసుగా మార్చింది.

అసలవిషయమేమిటంటే "ఇస్కాన్" పబ్లిసిటికార్మిక వర్గం నాయకులుగా చెప్పుకునే మహానాయకులతో వివాహం పెట్టుకొనిదీరివర్గం కొన మంచి సంబంధాలున్నాయి, దానికివిధుల కొరత వస్తూనేలేదు.

మధుపూర్ గ్రామంలో జూలై 8వ తేదీన 'కృష్ణ చైతన్య అంతర్జాతీయ సంస్థ' కాలుకు వ్యక్తులు కొట్టుటం జరిపి 19 మందిని గాయపరచడంతో ఆ సంస్థ కాలుకు నివాలు వార్తా పత్రికల్లో కాటొయింత ఆజ్ఞాతో ప్రచురింప బడ్డాయి. "కృష్ణ చైతన్య" [ఇస్కాన్] సంస్థకు భారత ప్రధానకార్యాలయం మాయాపూర్‌లో వుంది, ఈ సంస్థ విధ్వాహకులు చాలా పదేళ్ళయిలే అందులో ఎక్కువ మంది అమెరికన్లు ఈ సంస్థకు సంబంధించిన లోగట్టాను గురించి సెండల్ న్యూస్ వర్కీస్ (ఏ. ఎన్ ఎస్.) చాలా వివరాలు అందచేసింది. కృష్ణ చైతన్య సంస్థకు విదేశాలనుంచి భారీగా అందుతోంది, మా ప్రతినిధులకు శ్రీ జి. కె. రామారావు ఇటీవల ఈ సంస్థకు సంబంధించిన కొంత ఆసక్తికరమైన వివరాలు అందచేశారు. ఆ వివరాలు తగు క్రింద ఇస్తున్నాం.

''ఇస్కాన్'' దేవాలయ నాయకుడు'' గత ఆగస్టులో న్యూయార్క్‌లోని అక్కడ కొకివిరాహల జరిపించాడు, [న్యూస్‌వీక్ ఆగస్టు 22,1977] పెళ్ళి కూతురు వేద లిజబెత్ డూలర్. వయసు 30 చాలాకాలం పాటు అమెరికాలోని యూనైటెడ్ ఆర్గో వర్కర్స్ యూనియన్ ఆఫ్యక్షురాలుగా పని చేసిన కే. వై. ఫార్టర్ డూలర్ కూతురుయిమె. పెళ్ళికొడుకు వేదు ఆల్బర్ట్‌పోర్డ్ 'ఇస్కాన్ దేవాలయ వ్యవహారాలు" పెళ్ళ తంతు విర్వహిస్తూ "అతను మంచి భర్తగా వుండగలడు' [వనవించాడు.

అన్నట్లు పెళ్ళికొడుకు పోర్ మోటారు కంపెనీ యజమాని ముద్దు బిడ్డ. పెళ్ళి కూతురు ఎలిజబెత్, పెళ్ళికొడుకు ఆల్బర్ట్ పోర్డ్ (ఈయన వయసు 27) వీరిద్దరు హరే కృష్ణ ఉద్యమానికి కావలసిన ఆవన రాలను కొనడానికి గాను తమకు సంక్ర మించిన ఆస్తులను దండిగా పోగ చేశారు. అలా మొబైల్ కంపెనీ అధినేత లారెన్స్ ఫిషర్ నిర్మించిన సకల విదసౌకర్యాలు అందకరణంతో, కనులు మిరుమిట్లు గొలిపే భవనాన్ని కొన డానికి సంసిద్ధులై చేశామన్నారు.

ప్రపంచమంతా మారిన ఎలిజబెత్

"ఇస్కాన్" సంస్థ ఎలిజబెత్ డూలర్ పేరును "లేఖ్‌నవంతిగా" మార్చివేసింది, పెళ్ళి కూతురు ఆల్బర్ట్ పోర్డ్ వేరుమో అంతి ష్ దాసుగా మార్చింది.

అసలవిషయమేమిటంటే "ఇస్కాన్" పబ్లిసిటికార్మిక వర్గం నాయకులుగా చెప్పుకునే మహానాయకులతో వివాహం పెట్టుకొనిదీరివర్గం కొన మంచి సంబంధాలున్నాయి, దానికివిధుల

ఇస్కాన్ సూక్తుల అసలు రహస్యం

"ఇస్కాన్ వ్యవస్థానపరుడు శ్రీల ప్రభుపాద ఇలా వివరిస్తున్నాడు. ఆపిల్ పండు తినికాయగా వున్నప్పుడు చూపుమొదట పడదు, మాగినచే క్రింది పడుతుంది కొంటి న్యూటన్ యొక్క గురుత్వాకర్షణ సిద్ధాంతం ఆపిల్ పండు గురించి మనకు వరిగా చెప్పడంలేదు." 21)

"రేడియో, టెలివిజన్, కంప్యూటరు, పెనిసిలిన్, వగైరాలను పేపే కనిపెట్టాడని ఎవరైనా చెప్పుకోవడం లప్పు. అవ డా వాస్తవ మేమిటంటే అన్ని ముందేవున్నాయి భగ్యం నుండి ఎవీపాడు."

"కాబట్టి ప్రతి ఒకరు తనకు అవసర మైన దాటిని మాత్రమే స్వీకరించాలి. అంటే తన వంతుగా కోయించిపడిన వాటిని మాత్రమే అంగీకరించాలి." [26]

"పరిణామ ప్రక్రియలో కొన్ని జీవ రాసులు అదృశ్యమైపోయాయని పెద్దగా ఫిర్యాదు లేనందు వలె డార్విన్ అన్నాడు. ఇది పూర్తిగా తప్పు. [35]

ఎగోదన చేయకా ఎరిమిత్తమైన హాద నాతో అనంతమైన ఫిర్యాదిని అవగాహన చేసుకోడానికి ప్రయత్నించడం విజమైన సమయాన్ని, శక్తిని వృధా చేయడం తప్ప మరొకటికాదు' [41]

"ఆవు పేపు ఎరిమర్దమైందని చేదాలలో చెప్పుకోండి అదుకకి ఫిర్యాదు రాత్రంకూడా ఇది వాస్తవమంటున్నది" (43)

"యోగ్యుడైన బ్రాహ్మణుడు అన్ని వర్ణాల ప్రజలకు ఆత్మికాదివతి కారణము" (48).

"అన్ని పరిస్థితులలోనూ కృష్ణనిన్నొక్క ప్రత్యక్ష ధర్మం ఏమిటంటే ఆత్మికాదివతిని పంపిస్తివారిచే విదంగా ఆరాధించడమూ, ఆరధించడమును కాబట్టి ఆత్మికాదివతి ఆజ్ఞలను మాటికి మాయాపూర్ తరహా ఏహింస లవ్వదు.

జోగేంద్రనింగి కుమారుడు శ్రీమాన్ స్వరూప దామోదర దాస్‌బ్రహ్మచారి అనే వ్యక్తి రచించిన "కృష్ణ చైతన్య కాలీయ ప్రాతినిధిక" అనే గ్రంథంలో ఈ ఇహనా ఫట్టాన సూత్రాలుపొందువరకబడివున్నాయి. ఇలాంటి గ్రంథాలు ఇంకా చాలా ఉన్నాయి. ఈ రచయిత ఢాకాయూనివర్సిటీలో ఎకనామిక్స్ యూనివర్సిటీలో ఎకనామిక్స్ పరిశోధకులు కూడా. ఈ ఇహనా ఫట్టాన సూక్తులున్న పుస్తకాన్ని భక్తి వేదాంతి బుక్ ట్రస్టువారు ప్రచురిం దాయి ఈ సంస్థ ఇస్కాన్ అధ్వర్యంలో వని చేస్తోంది భక్తి వేదాంత బుక్ ట్రస్టు "దాని ముగద్ హెడ్" అనే మాసపత్రికను కూడా నడుపుతోందిఇస్కాన్ కేంద్ర కార్యా లయమైన లాస్ ఎంజెల్స్ నుంది ఆ పత్రిక ను నడుపుతున్నారు. అమెరికా కాక ఇతర దేశాలలో ఆ పత్రిక వార్షికచందా ఏడు డాల్లు

ప్రపంచ సూక్తులనుట్టి మనకో విషయం స్పష్టమవుతోంది. ఇస్కాన్ లక్ష్యం భక్తి కానేకాదు, మరేమిటంటే విజానాస్త్రాన్ని, కాశ్మీయ విద్యాను, వారోదనలను వ్యతిరే కించడమే ఇవన్నీ "నయం, శక్తి వృథా తప్ప మరేమీకాదంటారు" వాడు. ఇస్కాన్ ఉద్బోధిస్తున్నది ఏమిటంటే, కులవిత్తం, బ్రాహ్మణ కులాదిక్యం, 'అత్మకొదివతికి' తిరుగులేని విశ్వాసం ప్రతిబింబ మనసరం ఇది వస్తుతానంద మార్గం తిహా హానిస్టు పోకడతో వ్యవహరిస్తోంది

సర్వత్రా ఉనసంస్థలు

ఒక్క అమెరికాలోనే ఈ సంస్థకు 30 ఉనసంస్థలున్నాయి వి. ఐ పి. గూడదారి శిక్షణా కేంద్రాలవద్ద కూడా కొన్ని ఉన సంస్థలున్నాయి

కెనడా లాటిన్ అమెరికా, యూరప్ ఆస్ట్రేలియా, ఆసియా, ఆఫ్రికా సర్వఖండా ల్లోనూ తన కబంధహస్తాలను చాచుతున్న రాక్షస సంస్థ అది ఆఫ్రికాకు వంపించిన ప్రతినిధి ప్రభు పాదతో వి తో హన్స్ బర్గ్‌లోనూ, జాంబియాలోని లుసాకాలోనూ, కెన్యాలోని మొంబాసా, నైరోబీలోనూ దీని కేంద్రాలున్నాయి. ఆసియాకు వంపించిన భారత్, ఇండోనేషియా, జపాన్, హాం కాంగ్, తైవాన్ లోనూ దాని ప్రాంతీ యాన్నాయి ఆది ఇటీవల బంగ్లాదేశ్‌లోకూడా ఒక ప్రాంచీని నెలకొల్పింది.

భారత్‌లో తిష్ఠవేస్తున్న "ఇస్కాన్"

భారతదేశంలో మాయాపూర్‌లోని కాక బొందాయి, కలకత్తా, హైదరాబాద్, మద్రాసు మధుర, న్యూఢిల్లీలలో కూడా ఆ సంస్థకొంది యున్నాయి

'ఇస్కాన్' తరపెట్టిన "భారత పత కం"లో ఈ క్రింది కార్యక్రమాలున్నాయి, ఒక్కొక్క కార్యక్రమానికి కోట్లాది రూపా యలు ఖర్చువుతాయి.

—పశ్చిమబెంగాల్‌లోని శ్రీ దామోదర్ పూర్‌లో రు. 200 కోట్ల ఖర్చుతో "వేదిక్ గ్రామం" నిర్మిస్తారు.

—వభుత్రో రు. 45 లక్షల ఖర్చుతో ఒక దేవాలయం "అంతర్జాతీయ గెస్ట్‌హౌస్" నిర్మాణం.

—బొంబాయిలో రు ఒక కోటి ఖర్చుతో "కల్పతరు కాంప్లెక్స్, దేవాలయం, "ఇంటర్ నేషనల్ గెస్ట్‌హౌస్ బవర్స్, ఒక "మంది రియేట!" వగైరాలు.

—హైదరాబాద్‌లో జి పుల్లారెడ్డి విరా కంగా యిచ్చిన స్థలంలో ఒక దివాలయం, మరో కేంద్రం నిర్మిస్తారు. ఈ కేంద్రం ఆధర్యర్యంలో 100 ఎకరాల సమిష్టిక్షేత్రాన్ని వ్యవహరిస్తారు ఒక వ్యక్తి పై వ్యక్తిగాని పాటు "గురుకులం" పాంగాణ కూడా ఏర్పాటు చేయడానికి వతిపాదించిందట.

—వండీచేరీలో రు 30 లక్షలతోవున్న "గురుకుల పారశాల' 100 గదులు కల "ఇంటర్నేషనల్ గెస్ట్‌హౌస్"

—మద్రాసులోకూడా ఇలాంటి కేంద్రమే మద్రాటి

—పీంతోర్ — వలగిర్ రోడ్డులో ఒక "గోశాల"

—ప్రపంచ ప్రజలకు భారత సాంస్కృతిక ప్రచారం ద్వారానూ ఉపయోగపడే 'అంతర్జాతీయ సంస్కృతి కళావిద్యాలయాన్ని" పురుషోత్తం జిల్లా నెలకొల్పుతుంది. దీనికి ఆల్బర్ట్ పోర్డు ఉరఫ్ అంబరీషదాస్ ఆర్థిక సహాయం అందచేస్తారు.

ఈ కేంద్రంలోనూ, ఇతర "వేదిక్ గ్రామాలలోనూ విద్యార్థులకు "కులాల వారీగా వివసించేందుకు అవకాశం కల్పిస్తారు.

భారతదేశంలో ఇస్కాన్‌కు గొప్పవారి ప్రోత్సహమే లభిస్తోంది, కేం శే॥ లాల్‌బహదూర్ శాస్త్రి మొదలుకొని మంత్రులు, రాయ బారులు, కేంద్రంలోని ఉన్నతాధికార్లు, వరు వుడ దక్షిణ లాయరులాటి హేమూహేమీలు నుంచి దానికి ప్రోత్సాహం గణంలోనూ లభించింది. ఇన్నుదూ లభిస్తున్నది ఇస్కాన్ కేంద్రకు కొన్ని రాష్ట్ర ప్రభుత్వాలు భూమి, స్థలాలు కూడా కేటాయించాయి.

ఇస్కాన్‌కు చెందిన దేవాలయాల్లోనూ, తదితర భవనాలలోనూ కింద పెద్ద వెలుగులు ఇన్నట్లు తెలుస్తున్నది. అందులో ప్రవేశించడానికి విశ్వవిద్యాలయాలు మాత్రమే అనుమతి వుంటుంది,

ఇస్కాన్ వత్యులు తుపాకులతోనైనా తమ ఎదురు చేసుకుపోతారని ఇటీవల జరిగిన మాయాపూర్ పరిణామాల్లో వెల్లడైంది. ఇస్కాన్‌కు "కృష్ణభక్తి" వున్నట్లు అది పై కి విర్వహించే వనులమాటున అనుకోరాదు "భక్తి" అన్నది ముసుగు మాత్రమే. ఆ ముసుగుక్రింద తుపాకులు సదా సిద్ధంగా వున్నాయన్న విషయాన్ని విస్మరించరాదు.

అభివృద్ధి పథకాల రూపకల్పనకు వివిధ స్థాయిల్లో ప్రణాళికా విభాగాలు

శ్రీ జయప్రకాశ్ నారాయణ్ సూచన

కలకత్తా, అక్టోబరు 10

వ్యవసాయ, పారిశ్రామిక ఆర్థిక వ్యవస్థ నిర్మాణంలో ప్రజల క్రియాశీలంగా పాల్గొన డానికి వీలుగా ప్రాంతీయ, బ్లాక్, గ్రామ స్థాయి అభివృద్ధి వథకాల తయారీకి ప్లానింగ్ సెల్‌లను నెలకొల్పి వలసిందిగా శ్రీ జయ ప్రకాశ్ నారాయణ్ విజ్ఞప్తి చేశారు.

కేంద్రీకృత ప్రణాళికకు ప్రజాకాంక్ష సంపూర్ణ వథకాలను రూపొందించినప్పటికీ దేశంలో ప్రజాస్వామ్యం అభివృద్ధి, ఎక్ యానికి గ్రామీణ రంగంలో ప్రజల క్రియా శీల భాగస్వామ్యం తప్పనిసరిగా ఆవశ్యక మని ఆయన అన్నారు.

గ్రామాలలో ఆర్థిక అభివృద్ధి పై యక్కడ ఎన్నాటు చేయబడిన గోష్ఠికి సందేశం పంపుతూ. భారతదేశ రైతు తరుగా తన ఉత్పత్తుల ధరల విషయంలో దోపిడీకి గురిచేయ బడు తున్నాడు. రైతు అభివృద్ధి వరచిన విత్త నాలు, బాదర్ పంపింగ్ సెట్లు, ఎరువులు, పనిముట్లు అప్పులుపోసి, తగినంత లాభాలు పొందట్లు, వ్యవసాయ ఉత్పత్తుల, పారిశ్రామిక పనుకుల ధరలు సమన్వయ పూర్వకంగా వుండాలి. వ్యవసాయ ఆధార ఆర్థిక వ్యవస్థ స్థానంలో మన ఆర్థికం వుండాలి ఇది విడద్యోగ సమస్యను పరిష్కరించి, పేదరికాన్ని నిర్మూలిస్తుందని తెలిపాడు.

నవంబర్ భారతదేశ చరిత్రలో 30 సంవత్సరాల కాంగ్రెసు పరిపాలనకు స్పష్టి చెప్పి, జనతాపార్టి అధికారాన్ని హస్తగతం చేసుకోడం ప్రజలు ఆంక్షమని అన్నారు.

ఇందుకు దారితీసిన కారణాలు రాజకీయ మైనవిగా కనబడినా, మౌలికంగాను, ప్రధా నంగా ఆర్థికమైనవని. కాంగ్రెసు రాజకీయ వేత్తలు క్రిమినల్ గ్రామాలను గురించి పట్టించుకోకుండా, పారిశ్రామికాభి వృద్ధికి మాత్రమే ఉన్నత ప్రాధాన్యతయిచ్చి వ్యవసాయాన్ని వెనుకకు నెట్టి వేసినందు వల్లనే, కాంగ్రెసుకు ప్రజలలోనుంచి ఉనసంహారంచుకోడానికి ప్రధాన కారణం ఏర్పడిపోనంగా, గ్రామీణ ప్రజలలో పేదరి కం, వ్యాయలు, దాపులు పెరిగి పోయాయి. పట్టణాలలోని దోపిడీ దారులను మరింత ధన వంతులుగా చేసేందుకు గ్రామీణ ప్రజల వ్రయోజనాలను త్యాగం చేసింది.

జనతాపార్టి వేద మరింత విద్దష్టంగా చెప్పాలంటే, జనతా పార్టీ ప్లానునకు కారణ మైన జనతా ఉద్యమం, ఆ క్రమాన్ని తిప్పి కొట్టి, పట్టణ ప్రాంతాల ప్రజలకు కొంత వైతట్ట వారిపై ఉద్దిన ఆర్థిక దాన్యం నుండి గ్రామాను విముక్తి చేస్తానని వాగ్దానం చేసింది. అది గ్రామీణ ప్రజలలో మానిన ఆశను రేకెత్తించింది, ఆ ఆశకు జనతాపార్టి చిన్నాంగా విధి చింది వలితంగానే జనతాపార్టికి ఓట్లుయిచ్చి అధికారం లోకి వంపారు,

ఇప్పుడు ప్రజల ఆశను వూ ర్తి చెయ్యా లని శ్రీ జయప్రకాశ్ అన్నారు.

ఆర్. టి. సి. మజ్‌దూర్ యూనియన్‌కు పలువురి రాజినామాలు

ఏలూరు డివిజన్‌లో

ఏలూరు, అక్టోబరు 9

వనివారం కొక్కిరాయిను పాదింపబడింది ను. కొక్కిరాల సాదనకు పోరాటాలు చేపట్టబడు టోనూ ఆర్.టి.సి మజ్‌దూర్ యూనియన్ వివరం ఆయిందును. కార్మిక వర్గ సలహా లను పాటించడం చేయనందున ఏలూరుడివిజన్‌లో ఆవేశమంది మజ్‌దూర్ యూనియన్ వత్యుత్ను గురించి విచ్చుకోకుండా, పారిశ్రామికాభి వృద్ధికి మార్గమే ఉన్నత ప్రాధాన్యతయిచ్చి వ్యవసాయాన్ని వెనుకకు నెట్టి వేసినందు వల్లనే, కాంగ్రెసుకు ప్రజలలోనుంచి ఉనసంహారంచుకోడానికి ప్రధాన కారణం ఏర్పడిపోనంగా, గ్రామీణ ప్రజలలో పేదరి కం, వ్యాయలు, దాపులు పెరిగి పోయాయి. పట్టణాలలోని దోపిడీ దారులను మరింత ధన వంతులుగా చేసేందుకు గ్రామీణ ప్రజల వ్రయోజనాలను త్యాగం చేసింది.

ఆనంతపూర్ జిల్లా మరింత విద్దష్టంగా చెప్పాలంటే, జనతా పార్టీ ప్లానునకు కారణ మైన జనతా ఉద్యమం, ఆ క్రమాన్ని తిప్పి కొట్టి, పట్టణ ప్రాంతాల ప్రజలకు కొంత వైతట్ట వారిపై ఉద్దిన ఆర్థిక దాన్యం నుండి గ్రామాను విముక్తి చేస్తానని వాగ్దానం చేసింది. అది గ్రామీణ ప్రజలలో మానిన ఆశను రేకెత్తించింది, ఆ ఆశకు జనతాపార్టి చిన్నాంగా విధి చింది వలితంగానే జనతాపార్టికి ఓట్లుయిచ్చి అధికారం లోకి వంపారు,

ఇప్పుడు ప్రజల ఆశను వూ ర్తి చెయ్యా లని శ్రీ జయప్రకాశ్ అన్నారు.

నమావేశానికి ఆ కిరివల్లి వర్తకాయణ అధ్యక్షత వహించాడు. శ్రీయుతులు కొమ్మా రామచంద్రరావు, మరక ఆన్నలస్వామి, ఎ. వరోత్తరావు, వూడి ఆన్నలస్వామి ప్రవంగిస్తూ ఈవిలీనీకరణను ప్రవంసించారు.

అవమానపడిన అబలపట్ల 'దొర'గారి ఆగ్రహం!: రెడ్లవాడ భూస్వామి కుతంత్రం, దొంగకేసు

నర్సంపేట, అక్టోబరు 9

కూలికి పోయిన ఒక అమ్మాయి అవమా నానికి గురైన కే. వెంటాయిటికి పరిష్కి రానం దుకు, ఆది తనకు అవమానంగా ఒక 'దొర' ఆగ్రహం చెంది, ఆ ఎల్లమీదనేదొంగనం కేసు మోపిన కుతంత్రం ఒకటి తెలియ వచ్చింది.

బాధితు వత్తి అనే ఒక అందాది అమ్మాయి బత్తాయి తోటలో కూలికిపోయింది. ఆ తోట భూస్వామి వీరాటి పెద్ద గుమ్మస్తా రూలి కెళ్ళిన ఆ అమ్మాయిని బలాత్కరించాడు. ఆశక్తుడ వున్న కూలిలో కొందరు ఆ గుమస్తాకు తగిన బుద్ధి చెప్పారు.

దానిపై వెంటాయిటి చేయాలని వట్టు పట్టిన 'దొర.గాడు' ఆ గుమస్తాకు రు. 500 ఆ అమ్మాయి భర్తకు రు 500 పితాటికి పెట్టాలన్నాడు. ఆ అందాది బాయకులు తమ కుల పెద్దకి ఒకఅనవసరకరమైన మద్యపుర్చడు తుందని భావించి అందుకు ఒప్పుకోలేదు. ఆ 'దొర' దానికి "తనకు అవమానం జరిగిం దంటూ" ఆగ్రహించి ఆ అందాది శ్రీ భర్త బాదావతు ఉగ్గి, ఆతని సహచరులపై రాష్ట్ర ఆత్మీ, పొర్యా, నూనాడు రాంబంది గనర్నర్ వియమించాడు.

ఆమీద విర్తయింది దొంగతనం చేసినట్లు బోలిసుస్టేషన్‌లో కేసు పెట్టాడు.

ఇంకో ఆ "దొర" దొరగా వితవరచే భూస్వామి విజయకుమార్‌రావు గారే.

అమాయుత్యానికి తలవడింది గా క, ఆక్రమ కేసుకు పాల్పడిన భూస్వామి ఆగ డాలను అదుపుచేసి, తమకు రక్షణ కల్పించా లని అందాడీలు ఆందోళన చెందుతున్నారు

రెడ్‌క్రాస్ మేనేజింగ్ కమిటీ సభ్యుడుగా విజయరత్నం

రాజమండ్రి, అక్టోబరు 9

విపర్ శె. విజయరత్నంను 77-78వంప త్సరానికి ఇండియన్ రెడ్‌క్రాస్ సొసైటీ, ఆంధ్రనదేశ్ ద్రాంచికి ఎగ్జిక్యూటివ్ కమిటీ మేనేజింగ్ కమిటీ సభ్యుడుగా ఆంధ్రనదేశ్ గవర్నర్ వియమించాడు.

అరాచకం సృష్టించేందుకు కాంగ్రెసుచే పథకం

నానాజీ దేశ్‌ముఖ్ ఆరోపణ

పూనే, అక్టోబరు 10

ఈ నెల మూడవ తేదీన శ్రీమతి గాంధి అరెస్టు అనంతరం జరిగిన అల్లర్లను బట్టి చూస్తే దేశమంతటా అల్లకల్లోలం సృష్టించడానికి కాంగ్రెసు వథకం వెన్నున్నట్లు స్పష్టమవుతున్నదని జనతాపార్టి ప్రచారకార్యదర్శి శ్రీ నానాజీదేశ్‌ముఖ్ వేదిక్కుడ అన్నారు.

అక్టోబర్ 3 న్వాత కాబ్ కిరాయి హత్యలు దార్ల అత్యాచారాలపై సాక్ష్యాధారాలు సేకరించేందుకు జనతా అధ్యక్షుడు వియ మించిన నలుగురు సభ్యుల కమిటికి వాయ కర్తం వహించిన శ్రీ దేశ్‌ముఖ్ ఉదయం ఇక్కడికి వచ్చారు ఈ కమిటీలో పార్ల మెంటు సభ్యులు కిష్టారీలాల్, కె. యస్. హెగ్డ, శ్రీమతి చంద్రావతి ఉన్నారు.

శ్రీమతి గాంధి వసుపున వరకం ప్రకారం అల్లర్లు జరిగాయన్నారు. ధిల్లీలో పెయ్యిమంది గూండా బృందం శ్రీమతి గాంధి ఇంటివద్దా, కోర్టులో, ఆకాశవాణి వద్దికిరిగి అరాచకం చేసిందన్నాడు.

మహారాష్ట్రలో కాంగ్రెసు ప్రభుత్వం మిలాఖత్‌కాగా, సంఘ వ్యతిరేక శక్తు లనుఅడుకుని, విధ్వంసకాండకు శ్రీమతి గాంధి హత్యాధారని శ్రీ దేశ్‌ముఖ్ చెప్పారు. పోలీసులు ప్రేక్ష కులుగా ఉండే కేంద్రం సహాయతారని హెచ్చరిస్తూ, రాష్ట్ర ప్రభుత్వం జనతాపార్టి చేతిలో లేనప్పటికీ పోలీసులతో పని చేయించ డని మేలుగా మాకు బాగా తెలుసనన్నారు. అక్టోబర్ 4వ తేదీన బొంబాయి విమానాశ్ర యంలో శ్రీమతి గాంధి ఆగినవుడు ఆమెపై హత్యా ప్రయత్నం జరిగిందన్న ఆరోప ణను విలేకరులు ప్రస్తావించగా దానిని శ్రీ దేశ్‌ముఖ్ కొట్టిపారవేశారు. ప్రజల సాను భూతికోసం ఆమె తైవాటిం గత దశాబ్ది కాలంగా ఇలాంటి తంత్రాలనే చేస్తున్నా రన్నారు. వేమ 'ప్రమాదకరమైన సమ హారను' మీసా కింద తాము అరెస్టు చేయాలేదన్నారు. కేంద్రమంత్రి వరివికి తాము తెలియకుండా ఎమర్జెన్సీ విధింపించడాన్ని ప్రత్యేక కోడ్లల

'బహుళజాతి కంపెనీలకు ద్వారాలు తెరవడం అత్యంతప్రమాదకరం'

వివిధప్రాంతాల్లో ఇస్కస్, శాంతిసంఘం ఆధ్వర్యాన జరిగిన సభల్లో వాయకుల హెచ్చరిక

గుంటూరు, అక్టోబరు 10

దేశ స్వావలంబనను అత్యంత ప్రమాదకరమైన బహుళజాతి కార్పొరేషన్లను ధార్మిక ప్రభుత్వం విసిరింది వెంటనే స్వాధీనం చేసుకోవాలని డిమాండ్ చేస్తూ ఈ నెల 1 వ తేదీన గుంటూరు జిల్లా శాంతి సంఘీభావ సమితి ఆధ్వర్యాన జరిగిన బహుళజాతి కార్పొరేషన్ల వ్యతిరేక సదస్సు తీర్మానించింది.

ఈ నెల 1 వ తేదీ సాయంత్రం 4 వ తరగతి ప్రభుత్వ ఉద్యోగుల సంఘం కార్యాలయంలో జరిగిన యీ సదస్సులో రాష్ట్ర సోషలిస్టు ఫోరం కార్యవర్గసభ్యుడు శ్రీ నాళం నరసింహారావు అధ్యక్షత వహించాడు.

జిల్లా శాంతి సంఘీభావ సమితి కార్యదర్శి శ్రీ ఏ. ఆర్. ప్రకాశరావు సదస్సు ప్రాధాన్యతను వివరిస్తూ బహుళజాతి కార్పొరేషన్లు మానవంగా స్వాతంత్ర్యం సాధించుకోన్న వర్ధమాన దేశాలు ఆర్థిక స్వావలంబన సాధించుకుండా వుండేందుకు, చేస్తున్న కుట్రలను వివరించాడు.

అధ్యక్షులు శ్రీ నాళం నరసింహారావు ప్రసిద్ధ ఈస్టిండియా కంపెనీ భారతదేశాన్ని ఎందుకు వచ్చిందో అందుకే బహుళజాతి కార్పొరేషన్లుకూడా వస్తున్నాయని, వీటిని అనుమతించితే పరాధీనతను కోరి ఆహ్వానించుకోవడమే కాగలదని అన్నాడు.

రాష్ట్ర సోషలిస్టు ఫోరమ్ నాయకులు శ్రీ ముక్కామల నాగభూషణం బహుళజాతి కార్పొరేషన్ల దోపిడీ విధానాన్ని వివరిస్తూ మాతనంగా స్వాతంత్ర్యం పొందిన దేశాలలో భారీ పరిశ్రమలు విస్మరించి, ఆ దేశాల పారిశ్రామిక అభివృద్ధిని పాడించడటానికి అనుమతించవు అని సోదాహరణంగా తెలియజేశాడు.

బహుళజాతి కార్పొరేషన్లు ఎత్తెంట్లు మన దేశంలో వివిధ రూపాలలో వున్నారని, చివరకు రాజకీయ పార్టీలలో కూడా వీరి ఏజెంట్లు బోడు చేసుకున్నారని స్పష్టంచేశాడు.

నాగార్జున విశ్వవిద్యాలయం ప్రొఫెసర్ శ్రీ దక్షిణామూర్తి తమ ప్రసంగంలో బహుళజాతి కార్పొరేషన్ల వ్యాపార దృష్టిని వివరించాడు.

శ్రీ వెంకట్ వెంకటేశ్వరరావు, జర్నలిస్ట్ ప్రకాశంజిల్లా సివిల్ సోషలిస్టు వ్యవస్థను విధ్వంసంచేసి 30 సంవత్సరాలలో సాధించిన ఆర్థిక పారిశ్రామిక ప్రగతిని ఎవరిందాయి.

ఆనంతరం శ్రీ పై కృష్ణమూర్తి మానవ జాతికి ఉన్నదనంగా పరిణమించిన న్యూట్రాన్ బాంబును విసేధించాలని, మిత్రరాజ్య సమితిలో సభ్యత్వం పొందినందుకు వీర విప్లవ నామ దేశాన్ని అభినందించుతూ ప్రతిపాదించిన తీర్మానాలను సదస్సు ఏకగ్రీవంగాఆమోదించింది.

ఆనంతరం శ్రీ అమరవాది కృష్ణమూర్తి వందన సమర్పణతో కార్యక్రమం ముగిసింది.

తెనాలిలో

తెనాలి పట్టణ శాంతి సంఘీభావ సమితి ఆధ్వర్యంలో సెప్టెంబర్ 27వ తేదీన "బహుళజాతి కార్పొరేషన్ల ప్రమాదం"పై సభ జరిగింది.

సమావేశానికి గుంటూరు జిల్లా శాంతి సంఘీభావ సంఘ ప్రధాన కార్యదర్శి శ్రీ ఆవుల సుబ్బారెడ్డి అధ్యక్షత వహించాడు జిల్లా శాంతి సంఘీభావ సంఘ కార్యదర్శి శ్రీ ఏ. ఆర్. ప్రకాశరావు, రాష్ట్ర సోషలిస్టు ఎడ్యుకేషన్ ఫోరం నాయకులు శ్రీ నాళం నరసింహారావు, అమరవాది కృష్ణమూర్తి ప్రసంగించాడు.

పట్టణ కమ్యూనిస్టు సమితి కార్యదర్శి శ్రీ ఎం. ఎల్. ఎన్. రావు స్వాగతం చెప్పాడు.

మంగళగిరిలో

మంగళగిరి పట్టణ శాంతి సంఘం అధ్వర్యాన గత నెల 22న జరిగిన సభకు డాక్టర్ ఏ. సత్యనారాయణరెడ్డి అధ్యక్షత వహించాడు.

సభలో రాష్ట్ర శాంతి సంఘం కార్యదర్శి శ్రీ పొన్నం వీరాంజనేయ్య, జిల్లా శాంతి సంఘం కార్యదర్శి శ్రీ ఏ. ఆర్. ప్రకాశరావు, శ్రీ నాళం నరసింహారావు ప్రసంగించారు. బహుళజాతి కార్పొరేషన్లు ఎత్తెంట్లు మన దేశంలో వివిధ రూపాలలో వున్నారని, చివరకు రాజకీయ పార్టీలలో కూడా వీరి ఏజెంట్లు బోడు చేసుకున్నారని స్పష్టంచేశారు.

స్వావలంబన విధానాన్ని, మౌలిక పరిశ్రమల ప్రభుత్వ రంగంలో వుండాలన్న విధానాన్ని ప్రకటించి ఇనకా ప్రభుత్వం యిచ్చాడు బహుళజాతి కంపెనీలకు ద్వారాలు తెరుస్తున్నదని, ఇది అత్యంత ప్రమాదకరమని హెచ్చరించాడు.

ఈ ప్రమాదాన్ని విచారించేందుకు, దారిద్ర్యాన్ని తొలగించేందుకు పాటుపడక, ఆత్మ సంతృప్తిని ఎన్నాడు అనసరమన్నాడు.

తొలుత శ్రీ కోట శ్రీరామమూర్తి స్వాగతం చెప్పాడు. శ్రీ చక్రపాణి తిరువీధిరాజు వందన సమర్పణతో సభ ముగిసింది.

విస్సుకొండలో

బహుళజాతి ఎంప్లాయిస్ దేశ స్వాతంత్ర్యాన్ని ప్రమాదకరమైనవని ఆంధ్రప్రదేశ్ శాంతి సంఘీభావ సంస్థ ప్రధాన కార్యదర్శి శ్రీ గూడవల్లి నాగేశ్వరరావు విస్సుకొండలో గతనెల 17 వ తేదీన జరిగిన సమావేశంలో ప్రసంగిస్తూ తెలిపారు చేశారు.

చిలీ తదితర దేశాలలో ప్రజాస్వామ్య ప్రభుత్వాలను కూల్చడానికి యీ బహుళజాతి సంస్థలే కారణమన్నారు.

గుంటూరుజిల్లా ఇస్కస్ కార్యదర్శి శ్రీ ఏ యస్. ప్రకాశరావు మాట్లాడుతూ బహుళజాతి సంస్థల దాతీయ వ్యతిరేక కార్యకలాపాలను, దేశ వనరులను దోచుకు పోయే తీరును వివరించాడు.

అఖిలభారత శాంతి, సంఘీభావ సంఘం యిచ్చిన పిలుపుమేరకు జరిగిన యీ సభకు ప్రముఖ రచయిత శ్రీ గంగినేని వెంకటేశ్వరరావు అధ్యక్షత వహించాడు.

విసుకొండ ఇస్కస్ ప్రధాన కార్యదర్శి శ్రీ రాదాకృష్ణమూర్తి వందన సమర్పణతో సభ ముగిసింది.

పత్తెనపల్లిలో

పత్తెనపల్లి శాంతి సంఘీభావ సంఘం ఆధ్వర్యాన స్థానిక దారిలోన్నత పాఠశాలలో గతనెల 18న శ్రీవాసిలా గోపాలకృష్ణయ్య అధ్యక్షతన "బహుళజాతి సంస్థలకు వ్యతిరేకంపోరాడాలి" అన్న అంశంపై సదస్సు జరిగింది.

సదస్సులో రాష్ట్రశాంతిసంఘీభావ సంఘ ప్రధాన కార్యదర్శి శ్రీ గూడవల్లి నాగేశ్వరరావు, జిల్లా ప్రధాన కార్యదర్శి శ్రీ డి. వి ఆప్పారావు కార్యదర్శి శ్రీ ఏ ఆర్. ప్రకాశరావు, శ్రీ నాళం నరసింహారావు, డాక్టర్ జి. ఆర్. భుండ్రశేఖర్‌లు మాట్లాడారు.

అనంతరం మ్యూట్రాన్ బాంబును ఖండిందారు. ఏ. యస్. ఆర్. స్వతంత్ర ప్రతినిధ్య మాస్వాదని, బహుళజాతి సంస్థలను తాతీయం చేయాలని తాలూకా శాంతి సంఘీభావ సమితి కార్యదర్శి శ్రీ బాపిలాల నోమయాజుల ప్రవేశ పెట్టిన తీర్మానాలను సదస్సు ఆమోదించింది.

అనంతరం శ్రీ యస్. గురవయ్య వందన సమర్పణ చేశాడు.

క్రావలిలో

కావలిలో గత నెల 26 న ఇస్కస్ ఆధ్వర్యాన వాణి ట్యుటోరియల్ కాలేజి మిద్దెమీద సభ జరిగింది.

రాష్ట్ర ఇస్కస్ కార్యవర్గ సభ్యుడు శ్రీ వి. ఏ. నరసింహాచార్యులు బహుళజాతి కంపెనీల ప్రమాదాన్ని వివరించాడు

తర్వాత పోస్టు గ్రాడ్యుయేట్ సెంటరు

సుగాలీ నాయకుడు నాయక్‌ను కడప ఆసుపత్రిలో కలుసుకున్న జిల్లా వ్యవసాయ కార్మికసంఘం నాయకులు శ్రీ జి. అబ్దుల్ ఖాదర్, శ్రీ ఎన్. ఈశ్వరరెడ్డి

'ఎన్నికల్లో ఓట్లు వెయ్యలేదనే కక్షతోనే 'యది' చేశారు'

కడప, అక్టోబరు 10

కడపజిల్లా బానాజుపల్లెలో గత నెల 25 న భూ స్వాములు దాడికి గురై ఆస్పత్రిలోవున్న నుగాలనూరి నాయక్ కుటుంబాన్ని జిల్లా వ్యవసాయ కార్మిక సంఘ కార్యదర్శి శ్రీ జి. అబ్దుల్ ఖాదర్, సహాయ కార్యదర్శి శ్రీ ఎన్. ఈశ్వరరెడ్డి నరామర్శించారు.

25 వ తేదీన కాము, తన కుమారుడు తమ పొలానికి పీరు గూడ వేసుకుంటుండగా బాలాజు అయరామిరెడ్డి బాయకర్త్వాన భూస్వాములు ఆయుధాలు, కర్రలతో దాడి చేసి,విసరీతంగాకొట్టారని, చావుకోపొవటం మూలంగా తన కుమారుడు ఎకనమిక్స్ ప్రొఫెసరు జి. రాఘవరెడ్డి మాట్లాడుతూ భారతదేశం వలస పాలనలో వున్నపుడు నేరుగా దోచుకున్న సామ్రాజ్యవాదులు యిప్పుడీ కంపెనీలద్వారా దోపిడీ కుంటున్నారన్నారు.

కావలి తాలూకా కమ్యూనిస్టు సమితి కార్యదర్శి శ్రీ ఆర్. సుందరరావు మాట్లాడుతూ యీ కంపెనీల కేవలం ఆర్థిక రంగానికే పరిమితమై లేవని పి. ఐ. పి. ఎన్ ని బంతో ప్రత్యక్ష సంబంధాలు కలిగి వున్నాయని స్పష్టం చేశారు.

ఆనంతరర ఇండో - జి. డి. ఆర్. మిత్రమండలి కార్యదర్శి శ్రీ ఆర్. వెంకయ్య, ప్రగతి కళాశాల రిసెర్చ్ స్కాలర్ శ్రీ వి. రమణ, విద్యార్థుల తర్వాత పాల్గొన్నారు.

రేపల్లె కాలేజి లెక్చరర్ల నిరసన

రేపల్లె, అక్టోబరు 8

గుంటూరుజిల్లా రేపల్లె గవర్నమెంటు జూనియర్ కాలేజి లెక్చరర్లు ఈ నెల 2, 3 తేదీలలో విరాహారదీక్ష చేశారు. జూనియర్ లెక్చరర్ల సంఘం పిలుపుమేరకు ఈ కార్యక్రమం జరిగింది. విరాహారదీక్షలో 15 మంది పాల్గొన్నారు. జిల్లా కన్వీనరు శ్రీ ఇ కృష్ణమూర్తిరెడ్డి, జిల్లా సహాయ కన్వీనరు శ్రీ హుసేన్‌దాస్ లాలూ కాకన్వీనరు శ్రీ కె. సాంబశివరావు, మెంబరు ఏ. యస్. ప్రసాద్‌లు నాయకత్వం వహించారు.

నిడదవోలులో

విద్యార్థులలో జూనియర్ లెక్చరర్ల ధర్మ న్యాయమైన కోర్కెలను ఆమోదించాలని కోరుతూ గాంధి జయంతి రోజునవిరాహారదీక్ష జరిపారు.

పట్టణంలోని పలు ప్రముఖులు, ఉద్యోగసంఘా ప్రతినిధులు శిబిరం వద్దకు వచ్చి లెక్చరర్ల కోర్కెలకు తమ సంపూ ర్ణమద్దతు తెలియ చేశారు.

సాయంత్రం జరిగిన సభ లెక్చరర్లకు రు. 700-1600 స్కేలును వర్తింపజేయాలని ప్రభుత్వాన్ని కోరుతూ ఒక తీర్మానాన్ని ఆమోదించింది.

పట్టణంలో దొంగల బెడద

స్థానిక కళాశాల లెక్చరర్ శ్రీ పాండురంగారావు ఇంటిలో సెప్టెంబరు 30వ తేదీన దొంగతనం పరిగి రేడియో, వీరలు, బట్టలు మొత్తం రు. 700 విలువ గలవి ఎత్తుకు పోయారు.

గతంలో జూనియర్ కళాశాల ప్రిన్సిపాల్ ఇంటిలో దొంగలుపడి రు. 3 వేల విలువ గల వస్తువులను దొంగిలించుకు పోయారు

శ్రీమతి గాంధీని తిరిగి అరెస్టు చేస్తే తీవ్ర ఆందోళన

—శ్రీ కేదార్‌పాండే

పాట్నా అక్టోబరు 9

శ్రీమతి ఇందిరాగాంధిని తిరిగి అరెస్టు చేస్తే దేశమంతటా మరింతతీవ్రమైన ఆందోళనగాగలదని బీహార్ కాంగ్రెస్ కమిటి అధ్యక్షులు శ్రీకేదార్ పాండే విన్నఇక్కడ హెచ్చరించాడు.

విన్న హోంమంత్రి శ్రీ చరణ్ సింగ్ చేసిన ప్రకటనపై ఆయన వ్యాఖ్యానిస్తూ శ్రీమతి ఇందిరాగాంధీ అరెస్టుకు కేంద్ర నేర నిరోధక శాఖకు ప్రత్యేక వారంటు వుందని, ఆమెను తిరిగి అరెస్టు చేయవచ్చునని "ఇది జనతాపార్టీ కక్షలు, నగసాధింపును తెలియ చేస్తుందని" అన్నాడు.

ఇక్కడ పత్రికా విలేకరులతో మాట్లాడుతూ ప్రతిపక్ష కాంగ్రెస్ కమిటీ తరపున శ్రీమతి ఇందిరాగాంధి అరెస్టుకు విరసనగా రాష్ట్రవ్యాప్త మంతటా అన్ని బ్లాకు ప్రధాన కేంద్రాల్లో అక్టోబర్ 12న విర్వంధ వ్యతిరేక దినం జరపనున్నదుతుందని శ్రీ పాండే తెలియ చేసాడు.

రాజ్‌నారాయణ్ హెచ్చరిక

జైపూర్, అక్టోబర్ 9

జనతాపార్టీ ప్రభుత్వంలో ఉన్నారని, ప్రజాతంత్ర స్వతంత్రాన్ని బలహీనంగా చూడవద్దని మాజీ ప్రధాని శ్రీమతి గాంధీని కేంద్ర ఆరోగ్య మంత్రి రాజ్‌నారాయణ్ విన్నిక్కడ హెచ్చరించాడు.

ఆపవిత్ర పదవిని కీర్తించగల శక్తి, ధైర్యం జనతాపార్టీ కున్నాయని వ్యక్తం చేశాడు. శ్రీమతి గాంధీ అరెస్టును అండి స్తున్నవారంతా ఆపవిత్రతి ప్రోత్సహిస్తు న్నారు అని ఒక పత్రికా గోష్ఠిలో ఆయన అన్నాడు.

శ్రీమతిగాంధిని మళ్ళీ అరెస్టుచేసే అవకాశం వుంది అమెపై చాలా ఆరోపణలు వున్నాయి, ఆమె మంత్రివర్గ సభ్యులు కూడా అరెస్టు అయ్యారు. శ్రీమతి గాంధీ అరెస్టు హర్షించదగినది. నకాలంలో జరిగింది. దేశమంతటా ప్రజలు ఆమె అరెస్టుకై డిమాండ్ చేస్తున్నారు.

జనతా పాలనలో, పోలీసు రాజ్యం వర్ధిల్లిందనడం వరికాదు. జయప్రకాశ్, లోక్ తీమోహన్ రావదానికై కాంగ్రెసు మొర్రాజీ, చరణ్‌సింగ్‌లను అరెస్టు చేసి వినుపార్టీ ఎజెండు మేరకు హరిజన గిరిజన వెనుకబడిన వర్గాల పరిరక్షణ దిశలో సందర్భంగా సైతం వ్యవసాయ కార్మిక సంఘం, యువజన సంఘాల ఆధ్వర్యాన గణనపరంలో జరిగిన సదస్సులో రాష్ట్ర కమ్యూనిస్టుపార్టీ నాయకులు శ్రీ వి దర్మ భిక్షం స్పష్టీకరించారు. ప్లాకు వ్యవసాయ కార్మిక సంఘ అధ్యక్షులు శ్రీ పెండెం కాంనన్ అధ్యక్షతవహించారు. పేద ప్రజలకు తమ దీనాంధ్ర పాదనకై ఐక్యంగా పోరాడం వీర్య హింసా చారి తీయమని అన్నాడు.

ప్లాకు కమ్యూనిస్టు సమితి కార్యదర్శి శ్రీ ఏ. హెచ్ కోదేశ్వరరావు సదస్సు ప్రాముఖ్యాన్ని వివరించారు. జిల్లా కమ్యూనిస్టు సమితి సహాయ కార్యదర్శి శ్రీ కొల్లి నాగేశ్వరరావు క్రేడ్ యూనియన్ నాయకులు శ్రీ వెల్లంకి సుబ్బారావు, రాజకీయ పరిస్థితులపై ప్రసంగించారు

శ్రీ ఏ. హెచ్. కోదేశ్వరరావు ఎమ్మెల్ పరం ప్లాకు వసమన్వయ ఐక్యసభ్యులు భూస్వాములు దాడిని, భవిష్యత్ కొనసాగబోయే పోరాట కార్యక్రమాలను వివరించారు. శ్రీ కె. శివారావు, శ్రీ పెండెం ఎస్. ఎస్. నాయకులు ప్రసంగించారు.

ఆక్టోబరు 10వ తేదీన పర్వతాపురం కవి మొర్లలో 2000 ఎకరాల బంజరు భూమిని ఆక్రమించుకోవాలి. ఇందుకై పెద్ద ఎత్తున పేద ప్రజాపోరాటం జరిపి రాజకీయ సదస్సు పెట్టి ప్రభుత్వం చేసింది శిస్తు రెమిషన్‌తో పాటు, రైతుల పట్ల దుర్మార్గ వ్యవహారం

రాష్ట్రపతి పోలీసు పతకాలు

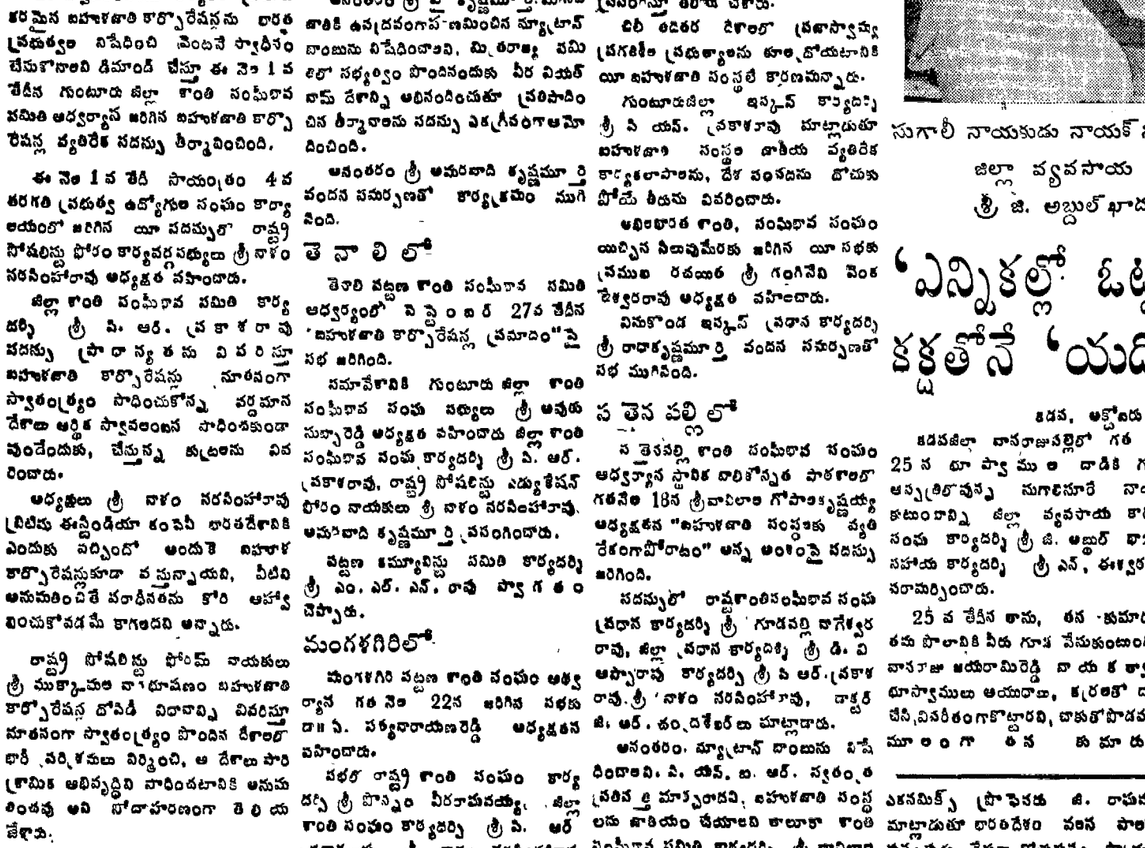

కాజీపేట రైల్వే పోలీసు స్టేషన్ హెడ్ కానిస్టేబుల్ శ్రీ వి. నాగభూషణం

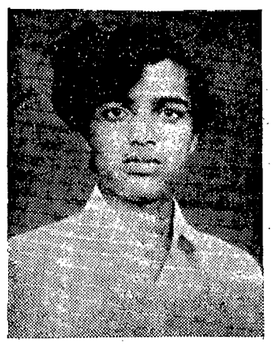

సి. హెచ్. సుధాకర్

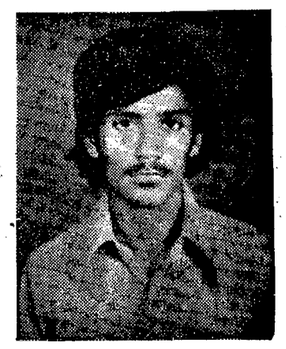

ఉస్మానియా యూనివర్సిటీ ఆర్ట్స్ కాలేజి విద్యార్థి యూనియన్ ప్రధాన కార్యదర్శిగా ఎన్నికైన శ్రీ రాహుల్ ఎ. గాంధి.

కాలేజీల విద్యార్థి యూనియన్ ఎన్నికల్లో వామపక్ష విద్యార్థుల ఘన విజయాలు

వరంగల్ లాల్‌బహదూర్ కాలేజీ విద్యార్థి యూనియన్ ఎన్నికలలో

వరంగల్, అక్టోబరు 10

కాకతీయ యూనివర్సిటీకి అనుబంధంగా వున్న స్థానిక లాల్‌బహదూర్ కళాశాల విద్యార్థి యూనియన్ ఎన్నికలలో (కామన్ రూమ్‌లలో) విద్యార్థులు పనివిజయం సాధించారు.

యూనియన్ అధ్యక్షులుగా శ్రీ పి.హెచ్. సుధాకర్, ఉపాధ్యక్షులుగా శ్రీ కె. రాజలింగం, ప్రధాన కార్యదర్శిగా శ్రీ వి. జగన్ మోహన్, సహాయ కార్యదర్శిగా శ్రీ ఆర్. రవి ఎన్నికయ్యారు.

వరంగల్ పట్టణ విద్యార్థి ఫెడరేషన్ కార్యదర్శి శ్రీ సుధాకర్ ప్రత్యర్థులపై ఆత్యధిక మెజారిటీతో యూనియన్ అధ్యక్షులుగా ఎన్నికయ్యారు.

క్లాస్ రిప్రజెంటేటివ్ ఎన్నికలలో వామపక్ష భావాలుగల విద్యార్థులు అత్యధికసీట్లను గెల్చుకున్నాడు.

విద్యార్థి యూనియన్ ఎన్నికలలో తామ పక్ష భావాలుగల విద్యార్థులు అత్యధికసీట్లను గెల్చుకున్నందుకు వరంగల్ జిల్లా పట్టణ విద్యార్థి ఫెడరేషన్ కార్యదర్శి శ్రీ సుధాకర్ ప్రత్యేకంగా అభినందించాడు.

ఖమ్మం కళాశాల విద్యార్థి ఎన్నికలు

ఖమ్మం ప్రభుత్వ యస్. ఆర్ అండ్ బి. జి. యన్. ఆర్ కాలేజీలో జరిగిన ఎన్నికలలో అధ్యక్షులుగా శ్రీ దర రంగారావు, ఉపాధ్యక్షులుగా శ్రీ కె. విశ్వేశ్వరరావు, ప్రధాన కార్యదర్శిగా శ్రీపి. వుల్లయ్య సహాయ కార్యదర్శిగా శ్రీ టి. వీకాంజరావు, ఆదవపు కార్యదర్శిగా శ్రీ కె.వాసుదేవరావులు ఎన్నికయ్యారు. తీవ్రమయిన పోటి జరిగింది.

సాయం కళాశాల ఎన్నికలు

ఆదే కాలేజీకి చెందిన సాయం కళాశాల విద్యార్థి ఎన్నికలలో అధ్యక్షులుగా శ్రీ ఎం. డి. యూనస్, ఉపాధ్యక్షులుగా శ్రీ కె. జి. గోపాలకృష్ణ, ప్రధాన కార్యదర్శిగా శ్రీ జి. సాంబిమూర్తి, సహాయ కార్యదర్శిగా శ్రీ జి. సాయిబాబు, సాంస్కృతిక కార్యదర్శిగా శ్రీ యం. డి. యాకూబ్ మియా, సహాయ కార్యదర్శిగా శ్రీ యస్. వెంకటేశ్వర్లు ఎన్నికయ్యారు. ఎన్నికలు గతనెల 30 వ తేదీన జరిగాయి.

మహిళా కళాశాలలో

స్థానిక మహిళా కళాశాలలో జరిగిన విద్యార్థి ఎన్నికలలో అధ్యక్షురాలిగా కుమారి డి. నాగమణి, ఉపాధ్యక్షురాలిగా కుమారి జి. భవాని, కార్యదర్శిగా కుమారి జి. భారతి, ఆడనపు కార్యదర్శిగా కుమారి యు. పద్మావాణి ఎన్నికయ్యారు.

నల్గొండ ప్రభుత్వ కళాశాల

ఎ. బి యస్. యస్. యస్ యస్. బి. ఏ. డి. యస్‌తో జరిగిన వామపక్ష విద్యార్థి సంఘటన నల్గొండ ప్రభుత్వ కళాశాల విద్యార్థి యూనియన్‌కు ఈ నెల 30 వ తేదీ జరిగిన ఎన్నికలలో ఘన విజయం సాధించింది.

విద్యార్థి పరిషత్‌కు ఒక్క సీటుకూడా లభించలేదు.

యూనియన్ అధ్యక్షులుగా శ్రీ కె. క్యామ్‌సుందరరెడ్డి, ఉపాధ్యక్షులుగా మహమ్మద్ ఆజమ్, కార్యదర్శిగా ఎ. రాములు, సహాయ కార్యదర్శిగా డి. సుధాకరరెడ్డి, సాంస్కృతిక కార్యదర్శిగా కె ఎ దయానంద్ సాహిత్య కార్యదర్శిగా కె కృష్ణ, స్పోర్ట్స్ కార్యదర్శిగా మహమ్మద్ ఎసియుద్దీన్, ఆర్ట్స్ కార్యదర్శిగా వి. వెల్లారెడ్డి గెలుపొందారు.

అదిలాబాద్ కాలేజీలో విద్యార్థి ఫెడరేషన్ అభ్యర్థుల విజయం

ఆదిలాబాద్ ప్రభుత్వ డిగ్రీ కళాశాలలో విద్యార్థి యూనియన్‌కు జరిగిన ఎన్నికల్లో అధ్యక్షుడిగా అఖిలభారత విద్యార్థి ఫెడరేషన్ అభ్యర్థి శ్రీ భీమసేన్ ఎన్నికయ్యారు శ్రీ భీమసేన్ ఆదిలాబాద్ జిల్లా విద్యార్థి ఫెడరేషన్ నాయకులు, ఉపాధ్యక్షులుగా శ్రీఅబీమ్, ప్రధానకార్యదర్శిగా శ్రీరాంరెడ్డి, కార్యదర్శిగా శ్రీ రాదయ్య ఎన్నుకోబడ్డారు

ఎస్. వి. ఇ. ఎస్. తెలుగు కళాశాల విద్యార్థి యూనియన్ ప్రధాన కార్యదర్శిగా ఎ బి ఎస్. ఎస్ కార్యకర్త శ్రీ ఎన్. కృష్ణ ఏకగ్రీవంగా ఎన్నుకోబడ్డాడు.

విజాం కళాశాల విద్యార్థి యూనియన్ అధ్యక్షులుగా ఎ. బి. ఎస్. ఎస్ బలపరిచిన శ్రీ కిరిధర్ ఎన్నికయ్యాడు.

ఉపనగరి ఆర్ట్సు అండ్ సైన్సు కళాశాల విద్యార్థి యూనియన్ అధ్యక్షులుగా ఎ. బి. ఎస్. ఎస్. నాయకులు ఎన్నికయ్యారు.

లీటరుకు కనీస రేటు రు. 1-50 యివ్వాలి : మైదుకూరు పాలశీతల కేంద్ర పాల ఉత్పత్తిదార్ల జనరల్ బాడి డిమాండ్

కడప అక్టోబరు 10

మానవటివలనే వెన్న 6 శాతంపంచే తక్కువ వచ్చిన లీటరు పాలకు రు.1.50 యివ్వాలని, 6 శాతం దాటిన ప్రతిటి వెన్న దామాషా వద్దతిని రేటు యివ్వాలని సైదుకూరు పాల శీత కేంద్రం పాల ఉత్పత్తిదార్ల జనరల్‌బాడి సమావేశం ఒక తీర్మానంలో కోరింది.

పాలు పోసేవారిని ప్రోత్సహించేందుకు ఈ ఏడాది ఆగస్టులో పెంచిన ధరలు ఏమాత్రం సామాన్య రైతులకు ఉపకరించే యీ ఆర్థిక సహాయాన్ని దెబ్బతీస్తున్నారని, యిది తక్కువ వచ్చిన లీటరు పాలకు రు.1.50 ఆవ్యాయమని అన్నారు.

తర్వాత కడప జిల్లాలో రైతు సంఘ కార్యదర్శి శ్రీ ఎన్. లక్ష్మీనారాయణరెడ్డి రైతులు సమైక్యంగా ఆందోళన చేసి న్యాయమైన రేటును రాబట్టుకోవా అన్నాడు

ముందుగా శ్రీ పి. హనేన్ రెడ్డి స్వాగతం చెప్పారు.

శ్రీ హనేన్ రెడ్డి అధ్యక్షులుగా, శ్రీ ఆది నారాయణరెడ్డి ప్రధాన కార్యదర్శిగా, శ్రీ వి. ఏ. వి. సుబ్బారెడ్డి కోశాధికారిగా, మరో 9 మందితో కమిటీని ఎన్నుకున్నారు.

కాంగ్రెస్ దేశానికి చేసిన ద్రోహం

అంచెడ్‌పూర్, అక్టోబరు 10

కాంగ్రెవేతర్ పార్టి దేశంమీద విరుంకుపడినట్టు పాపిని విధించి, అత్యవసర పరిస్థితి కారణంగా అనేక దారుణాలకు పాల్పడి, దాని ప్రతిష్టను తిరిగి పొందలేని స్థితికి పోయిందని కమ్యూనిస్టు పార్టీ (మార్క్సిస్టు లెనినిస్టు) కేంద్ర కమిటీ ప్రధాన కార్యదర్శి శ్రీ సత్యనారాయణ సింగ్ నిన్నిక్కడ తెలిపాడు.

ఆయన ఒక ప్రకటనలో కేంద్రంలోని జనతాపార్టి నాయకత్వం బహిమానలను, విశకరలేని విధానాలను పూర్తిగా ఉపయోగించుకొని శ్రీమతి గాంధీని తిరిగి అధికారంలోకి రాకుండా చేయడానికై కాంగ్రెసు లోకి తీసుకొని రావడానికై కాంగ్రెసు ప్రయత్నిస్తున్నదని అన్నాడు.

శ్రీమతి గాంధీ దేశంలో సర్వాధికారాలకై అనుమతించడంతో జనతాపార్టీ నాయకత్వం ఈగిసలాట కై తిని అవకాశంచేసుకున్నదని, ఆమె చేసిన తీవ్ర ద్రోహానికి అరెస్టుచేసి విచారణ జరిపించాల్సి వుందని ఆయన అన్నాడు.

హరిజన, గిరిజన, వ్యవసాయ కార్మికులపై దాడులకు సంఘటిత ప్రతిఘటన

రాపుచంద్రపురం తాలూకా వ్యవసాయ కార్మిక సంఘ మహాసభలో శ్రీ కోండ్రు ఉద్బోధ

వడలిపాక, అక్టోబరు 10

హరిజన,గిరిజన, యితర బలహీనవర్గాల వ్యవసాయ కార్మికులపై భూస్వాములు జరుపుతున్న దాడులను సంఘటితంగా ఎదుర్కొవాలని ఈనెల 2 వ తేదీన జరిగిన తూర్పు గోదావరి జిల్లా రామచంద్రపురం తాలూకా వ్యవసాయ కార్మిక సంఘ మహాసభలో రాష్ట్ర వ్యవసాయ కార్మిక సంఘ ప్రధాన కార్యదర్శి శ్రీ కోండ్రు సుబ్బారావు పిలుపిచ్చారు. మహాసభకు శ్రీ గూడాల వీరాస్వామి అధ్యక్షత వహించారు. 30 గ్రామాలకు చెందిన 25 మంది మహిళలతో సహా దాదాపు 200 మందికి పైగా ప్రతినిధులు పాల్గొన్నారు.

శ్రీ కోండ్రు సుబ్బారావు తమ్మవరంగంలో నేడు మారిన రాజకీయ పరిస్థితులు వ్యవసాయ కార్మిక సంఘ కర్తవ్యాలపై వివరిస్తూ దేశ రాజకీయ పరిస్థితులపై వివరంగా రిపోర్టిచారు. జిల్లా ట్రేడ్ యూనియన్ సమాఖ్యల శ్రీ చిట్టూరి ప్రభాకర చౌదరి, తాలూకా యువజన సమాఖ్య కార్యదర్శి శ్రీ ఎ. వి. సుబ్రహ్మణ్యం పండేరించారు.

శ్రీ గూడాల వీరాస్వామి అధ్యక్షులుగా శ్రీయులు గంటి చంద్రరావు, మేటిశెట్టి గోవిందు, నెరుసు చంద్రయ్య ఉపాధ్యక్షులుగా శ్రీ గొంతోటి తాతారావు ప్రధాన కార్యదర్శిగా, శ్రీ బత్తుల భాస్కరరావు శ్రీ బిడ్ పుల్లయ్యలు సహాయ కార్యదర్శులుగా, ఇద్దరు మహిళలతో కలిపి మరో 24 మంది సభ్యులమ ఎన్నుకున్నారు.

హరిజన గిరిజనులకు ఇండ్లస్థలాలకేటాయించాలని ఎందుకై ప్రత్యేక సభ్యించిని ఎన్నాటు చెయ్యాలని, మాదవరంగాములపై వ్యవసాయ కార్మికులపై పైన, కేసులను ఉపసంహరించుకోవాలని, ఇటీవల కురిసిన వర్షాలకు పంటనష్టం అంచనా వేసి ఎకరానికి రు. 1000 చొప్పున నష్టపరిహారం చెల్లించాలని, ఇందిరా ఆవాస్ యోజన పథకం కింద ఇళ్ళు మంజూరు చేయాలని, ఉపాధి హామీ పథకం అమలు చేయాలని, ఇంటి పన్ను రద్దు చేయాలని, ఇంటి స్థలాలు ఇవ్వ

సంజయ్ విధానాలను అమలు పరుస్తున్న జనతా ప్రభుత్వం

విజయవాడసభలో శ్రీ వంకా విమర్శ : $2\frac{1}{2}$ వేల మందితో ప్రదర్శన

విజయవాడ, అక్టోబరు 9

సంజయ్‌గాంధీ గతంలో ప్రకటించిన విధానాలు జనతా ప్రభుత్వం వేరు అమలు పరుస్తున్న విధానాలు ఒకే విధంగా వుండడాన్ని గమనించాలని రాష్ట్ర కాపన సమ్మేళన ఆంధ్రప్రదేశ్ వ్యవసాయ కార్మిక సంఘ అధ్యక్షులు శ్రీ వంకా సత్యనారాయణ వేడుకున్న కోరారు.

వట్టణ కమ్యూనిస్టు సమితి ఆధ్వర్యాన జరిగిన పెద్ద ఉపారంగ సభలో ఆయన నేడు ప్రసంగించారు. అత్యవసర పరిస్థితి ముందు సంజయ్‌గాంధీ వెల్లడించిన అభిప్రాయాలను ఆయన ఉదహరించారు.

ప్రభుత్వరంగం విస్తరింప కూడదని, కీలక రంగంలోని వరిశ్రమలు కూడ ప్రైవేట్ రంగంలో వుండాలని, స్వేచ్ఛా వాణిజ్యం వుండాలని 'సంజయ్‌గాంధీ కోరారన్నారు. జనతా ప్రభుత్వం ప్రకటిస్తున్న అమలుచరుస్తున్న విధానాలు అదే విధంగా వుండటాన్ని విమర్శించాడు.

ప్రభుత్వ రంగాన్ని విస్తరింపచేయని ప్రకటిస్తున్న జనతా ప్రభుత్వం విద్యుత్ ఉత్పత్తిలో ప్రైవేట్ రంగానికి చోటు కల్పించిందన్నారు. స్వేచ్ఛా వాణిజ్యంకై నియ్యాన్ని ఒకే ఆహోరి మండలంగా ప్రకటించిందన్నారు.

అమెరికాలో సహా అన్ని దేశాలలో మైత్రి చేయాలన్న సంజయ్ గాంధి విధానం జనతా విశేషంగా విధానం ఒకేవిధంగా వుండటాన్ని ఆయన విమర్శించాడు.

సంజయ్‌గాంధిని ఇందిరాగాంధిని విమర్శించిన వ్యతిరేకించామనే మాస్కోస్టు, జనతా పార్టీలు ఆమనరిస్తున్న విధానాలను వరిశీలించాలని కోరారు.

గ్రామీణ ప్రమోజనాల వంరక్షణకై కమ్యూనిస్టు ఉద్యమం బక్యం కాదలసిన అవశ్యకతను శ్రీ వంకా వివరించారు. కమ్యూనిస్టు, మార్క్సిస్టుపార్టీలు కలిసిప్రజల ఐమన్యలమీద ఆందోళనను జరపాలని కోరారు.

రెండు పార్టీలు కలసి వని చేయటానికి మార్క్సిస్టుపార్టీ కొన్నివరతులు పెట్టటాన్ని శ్రీ వంకా విమర్శించారు.

వట్టణ కమ్యూనిస్టు నాయకుడు శ్రీ గుంటి వెంకయ్య సభకు అధ్యక్ష వహించారు. వట్టణ కమ్యూనిస్టు సమితి కార్యదర్శి శ్రీ ఉన్నలాపటి రామచంద్రరాజు ప్రసంగిస్తూ బుద్ధదా వర్ధంలో ఒక వక్షం జనతా ప్రభుత్వానికి, మరో వక్షం కాంగ్రెస్ పార్టికి మద్దతు యిస్తున్నాయన్నారు. జనతా, కాంగ్రెస్‌లు మాత్రమే దేశానికి ప్రత్యామ్నాయం అనే ప్రచారకర వరిస్థితికి దేశ ప్రజలను నెట్టారని బూర్జువా వర్గంలో ఒక వక్షం జనతా ప్రభుత్వానికి, మరో వక్షం కాంగ్రెస్ పార్టికి మద్దతు యిస్తున్నాయన్నారు. జనతా ప్రభుత్వం వని చేయటానికి ప్రత్యామ్నాయం అనే ప్రచారకర వరిస్థితికి దేశ ప్రజలను నెట్టారని విమర్శించారు.

ప్రదర్శన

అధిక ధరలకు, ఐకహీన వర్గాలపై దాడులకు వ్యతిరేకంగా వట్టణ కమ్యూనిస్టు సమితి ఆధ్వర్యాన నేడిక్కడ రెండున్నర వేల మందితో ప్రదర్శన జరిగింది.

గత మార్చిలో జరిగిన సాధారణ ఐకహీనవర్గాల సమన్వయంతో పాటుగా వట్టణం లోని వివిధ ప్రాంతాల నారి సమన్వయంపై కాలూకా కార్యాలయం ముందు ఏకకేటింగ్ జరిగింది. ఏకకేటింగ్ కార్యక్రమం ముగింపుగా నేడు యీ ప్రదర్శన జరిగింది.

ప్రదర్శన లెనిన్ భవన్ ముంది ప్రారంభమై ప్రధాన వీధులగుండా సాగి న్యూ ఇండియా హోటల్ సెంటర్ చేరుకున్నది. ప్రధాన ప్రదర్శన ముందు వివిధ బ్యాండు నుండి దిన్న దిన్న ప్రదర్శనలుగా లెనిన్ భవన్‌కు కార్యకర్తలు చేరుకున్నారు. ప్రదర్శన అనంతరం బహిరంగ సభ జరిగింది. గొప్పవి" అన్నది ఈ విడుదల ఉద్దేశం.

ఆర్వ నియోజకవర్గంలో 57 శాతం ఓట్లు పోల్

పురూలియా, అక్టోబరు 9

వశ్చిమ బెంగాల్‌లోని పురూలియా జిల్లా ఆర్వా నియోజకవర్గంలో నేడు ప్రశాంతంగా పోలింగ్ ముగిసింది. దాదాపు 57 శాతం ఓట్లు పోలైనట్లు తాత్కాలిక అంచనాను బట్టి తెలుస్తున్నది.

మొత్తం 8 మంది అభ్యర్థులు రంగంలో వున్నారు. వీరిలో పాతక మార్క్సిస్టు నంయుటన అభ్యర్థి శ్రీ దామోదరి (ఫార్వర్డ్ బ్లాక్) కాంగ్రెసు అభ్యర్థి శ్రీ వేరై దేశ ముఖ్. జనతా అభ్యర్థి శ్రీ త్రిలోకేశ్వర్ మహతో, యస్. యస్. ఏ. అభ్యర్థి శ్రీ సాధుసింగ్ వోటీచేస్తున్నారు. మిగతావారు ఇండిపెండెంట్లు. గత జూన్ ఎన్నిక సందర్భంగా జనతా అభ్యర్థి మృతివల్ల ఈ నియోజక వర్గంలో ఎన్నికను వాయిదా వేశారు. రేపు ఓట్ల లెక్కింపు జరుగుతుంది.

మానెక్‌షాకు నేపాల్ "త్రి శక్తి పట్టా"

ఖట్మండూ, అక్టోబరు 9

నేపాల్ రాజు అత్యున్నత గౌరవ విడుదం, "త్రి శక్తి పట్టా" ను ప్రీల్డు మార్షల్ ఎస్. హెచ్. ఎస్. జె మానెక్‌షాకు రాజు విరేంద్ర నేడిక్కడ అంద జేశారు.

"దేవుడి రంకి తర్వి, తండ్రి, దేశం

శ్రీలంక ప్రధానిచే అధ్యక్ష బాధ్యతలు

వచ్చే సంవత్సరం స్వీకరించే అవకాశం

కొలంబో, అక్టోబరు 9

శ్రీలంక ప్రధాన మంత్రి శ్రీ ఆర్. జయవర్ధనే నూతన రాజ్యాంగంక్రింద వచ్చే సంవత్సరం మార్చిలో అధ్యక్ష వదవిని స్వీకరిస్తారు.

విన్నివుక్కడజరిగిన యునైటెడ్ నేషనల్ పార్టీ ఎగ్జిక్యూటివ్ కమిటి వమావేశంలో జయవర్ధనే ఫై విషయం ప్రకటించినట్లు తెలుస్తున్నది.

ఇవీవల శ్రీలంక రాజ్యాంగానికి చేయబడిన వవరణలలో ప్రిటిష్ తరహా పార్లమెంటరీ ప్రభుత్వస్థానే ఫ్రెంచ్ తరహా అధ్యక్ష పాలనను ప్రవేశ వెడుతూ మాడ్చుచేసిన విషయం పాఠకులకు విదితమే. ప్రస్తుత ప్రధాన మంత్రి అధ్యక్ష వదవిని చేవట్టేందుకు ఈ వవరణలన్నీ సిద్ధంచర్చిస్తాయి. అధ్యక్ష వదవిని చేవట్టిన వాటినుండి 6 సం వర్షాల పాటు ఆయన ఆ వదవిలో కొన సాగుతారు.

అధ్యక్షని బాధ్యతలను ఏ తేదీనుండి స్వీకరిందాలో నిర్ణయం తీసుకునే అధికారంప్రధాన మంత్రికి యివ్వబడింది.

దోపిడీ దొంగనం పట్టుకొన్న మహిళ

న్యూఢిల్లీ, అక్టోబరు 9

గతరాత్రి వేగంగా వెళుతున్న కోకి విశ్వనాథ్ ఎక్స్‌ప్రెస్‌లో దోపిడీచేసి పారిపోతున్న గుండాలో ఒకర్ని ఆదే రైలులో ప్రయాణం చేస్తున్న ఒక మహిళ వట్టుకొన్నది.

వట్టుబడినవ్యక్తిని మొరాదాబాద్ రైల్వే పోలీసు స్టేషన్‌లో అవ్వగించారు. అక్కడే ముస్సూరు ప్రయాణికుడు రిపోర్టు చేశాడు.

వారణాసి ప్రభుత్వ స్త్రీ హాస్పిటల్ డాక్టర్ శ్రీమతి (అయ్యర్) వెలారన్ హిందూ యూనివర్సిటీ మ్యూజిక్ డిపార్టుమెంట్‌లో వని చేసే డాక్టర్ (శ్రీమతి) వ్రేమీలార్కర్, ముజఫర్‌నగర్‌కు చెందిన ఒక వ్యాపారి శ్రీ వ్రవన్‌కుమార్ జైన్‌లే దోపిడీ జరిగిందని తెలిపారు.

లెక్చరర్లతోపాటు స్టేలు ఇవ్వకపోతే హెడ్మాస్టర్ల అందోళన

విజయవాడ, అక్టోబరు 8

శిక్షణలతో పాటు రు. 700-1600 స్కేలుకు వెలరీ హైస్కూల్ ప్రధానోపాధ్యాయుల వర్తింప చేయబోతే రాంతి యిస్తామని ప్రభుత్వం ఇచ్చిన హామీని అమలు వరచకపోతే ఉద్యమాన్ని ఉధృతం చేయవలసి వస్తుందని ఆంధ్ర వ్రదేశ్ హెడ్మాస్టర్ల అసోసియేషన్ హెచ్చరించింది.

విద్యా వ్రదర్శకులు విశేషాధికారాలను దిక్కరించి, పాఠశాలలపై వెత్తనం చేయడం, పోలీసులపై రాష్ట్ర విజిలెన్స్ పోలీసు ఉన్నతాధికారి ఒకరు దాడులు చేస్తామనడం వంటి చర్యలకు నిరసనగా ఈ నెల 10 నుండి 15 వరకు వివిధ జిల్లాలలోని హెడ్మాస్టర్లు ధర్నాలు చేయాలని నిర్ణయించారు.

వదవుల్లోని వివిధ జిల్లాలనుండి రెండు వందల మంది వ్రతినిధులు హాజరయ్యారు. వ్రధాన కార్యదర్శి శ్రీ ఎస్. వి. సుబ్బారావు వమావేశాన్ని ప్రారంభించారు. అధ్యక్షత వహించిన ఎ. అదినారాయణ అధ్యక్షత వహించారు. ఆంధ్ర వ్రదేశ్ వంపాదకులు శ్రీ కె. ఎన్. మృత్యుంజయుడు వదవుల ప్రారంభించారు. వ్రధానోపాధ్యాయసంఘం కార్యదర్శి శ్రీ ఎ. వి. నుబ్బారావు విషేషంగా వమర్శించారు.

హెడ్మాస్టర్లను నాన్ టీచింగ్ కాడకు చెందిన కాదుగా జరిగిందాలని మాత్రం వీరు నిర్ణయించారు. అన్ని రాష్ట్రాల్లో వ్రధానోపాధ్యాయులకు వ్రత్యేకమైన వేతన స్కేలు వుండగా ఆంధ్ర వ్రదేశ్‌లోనే లేదని, 1974 నుండి కేంద్ర ప్రభుత్వంతో వమానమయిన స్కేలు అమలు చేయాలని కోరింది.

హెచ్. యం. టి. లో నిరవధిక సమ్మె

బెంగుళూరు, అక్టోబరు 9

కార్మికుల వ్రధాన యూనియన్ హెచ్ యం టి కర్మిగారిందరకు రేపటినుండి నిరవధిక సమ్మెను ప్రారంభించాలని హెచ్. యం టి ఉద్యోగుల ఆ వంస్థ ఎంప్లాయీస్ అసోసియేషన్ నేడు వికటించింది. ఆ అసోసియేషన్ కార్యదర్శి శ్రీ ఎ. శంకర్ వేదాన వత్రికా వ్రకటనలో ఫై విషయాన్ని తెలిపారు.

శ్రీమతి గాంధీ అరెస్టుకు నిరసనగా దేశమంతటా ప్రదర్శనలు

వేయిమంది అరెస్టు: కలకత్తాలో బాష్పవాయువు వ్రయోగం

న్యూఢిల్లీ, అక్టోబర్ 9

విర్బంధ వ్యతిరేకదినం సందర్భంగా నేడు దేశంలో వివిధ వ్రాంతాల్లో దాదాపు వేయిమంది కాంగ్రెసు వాదులు అరెస్టు అయ్యారు.

144 సెక్షన్ క్రింద విధించిన వివిధ ధాజ్ఞలను ధిక్కరించి వాదు వ్రదర్శనలు జరిపారు.

ఒక్క ఉత్తర వ్రదేశ్‌లోనే రాష్ట్ర మాజీ మంత్రులు శ్రీ వోలిగ్రా జైస్వాల్, శ్రీమతి రాజేంద్ర కుమారి బాజ్‌పాయ్‌తో 900 మంది కాంగ్రెసు వాదులను కస్టడీకి తీసుకొన్నారు.

దర్భాంగాలో నిర్బంధ వ్యతిరేక దినం సందర్భంగా జరిగిన నభలో మాజీ ముఖ్య మంత్రి శ్రీ జగన్నాథ మిశ్రా వ్రసంగించారు. కేంద్ర హోం మంత్రి శ్రీ చరణ్ సింగ్ రాజీనామా చేయాలని ఆయన డిమాండ్ చేశాడు.

వైశాఖీలో దాదాపు 250మంది కాంగ్రెస్ వాదులు వ్రదర్శన జరిపారు వ్రదర్శనలు జనతాపార్టీ వ్రారంభించిన సాంఘిక, ఆర్థిక రాజీయ విధ్వంసాలను కాంతియొందంగా, చురుకుగా సాహసంగా ఎదుర్కొంటామని వ్రతిజ్ఞ తీసుకొన్నాడు.

ఢిల్లీలో జరిగిన నభలో కాంగ్రెసు వ్రధాన కార్యదర్శి శ్రీ కె సి. పంత్, మాజీమంత్రి శ్రీ హెచ్ కె ఎల్ భగత్, శ్రీ మహమ్మద్ షఫీకురేపి, వంజాబ్ మాజీ ముఖ్య మంత్రి శ్రీ బ్రైర్‌సింగ్, ఢిల్లి వ్రదేశ్ కాంగ్రెస్ కమిటీ అధ్యక్షులు శ్రీమతి వదినాదేవితో వహా వటువులు కాంగ్రెస్ నాయకులు వ్రసంగించారు. మాజీ వ్రధాని శ్రీ మతి గాంధీని ఇరకాటంలో వెట్టాలని వ్రయత్నించిన జనతా పార్టీ వ్రభుత్వాన్ని, పార్టీ నాయకుల్ని విమర్శించారు.

కలకత్తాలో బాష్పవాయువు వ్రయోగం

కలకత్తా, అక్టోబరు 9

రాజ్‌భవన్ ముందు విర్బంధ వ్యతిరేక దినం సందర్భంగా కాంగ్రెస్ ఆధ్వర్యంలో జరిగిన వ్రదర్శనను నియంత్రించటానికి పోలీసులు 8 రౌండ్లు బాష్పవాయువును వ్రయోగించారు.

కొంతమంది వ్రదర్శకులు విషేధాజ్ఞలను ధిక్కరించి, పోలీసు వలయాన్ని ఛేదించి వోలీసులపై రాళ్లు విసిరారని పోలీసు ఉన్నతాధికారి ఒకరు తెలిపారు.

అయితే కాంగ్రెస్ నాయకులు ఆరోపించిన వట్లు లాఠీచార్జి జరగలేదని ఆ అధికారి తెలిపాడు.

ఆ వుపజిలనుగురించి పోలీస్ అధికారి వివరిస్తూవిధ్వంసకరిక్కరించిన కొందరుయువ వ్రదర్శకులను బలవంతాన పోలీసు వ్యాన్ లోకి ఎక్కించడం జర్గగా, కొంత మంది పోలీసులపై రాళ్లు రువ్వడం జరిగిందని, అందులకాని ఒక మహిళతో వహా 10 మంది పోలీసులు గాయవడ్డారని తెలిపాడు.

గుంపులను చెదరగొట్టడానికై పోలీసులు అప్పుడే బాష్పవాయువును వ్రయోగించడం జరిగిందని, ఎవ్వరిని అరెస్టు చేయడం జరగలేదని ఆ అధికారి తెలిపాడు.

శాంతియుతంగా జరుగుతున్న వ్రదర్శనపై, ఎల్లాంటి కారణం లేకుండానే పోలీసులు బాష్పవాయువును వ్రయోగించి, ఎవ్వరిని అరెస్టు చేయడం జరగలేదని ఆ అధికారి తెలిపాడు.

శాంతియుతంగా జరుగుతున్న వ్రదర్శనపై, ఎల్లాంటి కారణం లేకుండానే పోలీసులు బాష్పవాయువును వ్రయోగించి, వారి ధార్టీ జరిపారని దాదాపు 100 మంది గాయవడ్డారని కాంగ్రెసు వర్గాలు తెలిపాయి.

వ్రదేశ్ కాంగ్రెస్ అధ్యక్షులు శ్రీమతి వూరబిముఖర్జీకి బాష్పవాయువు తూటా వగిలింది. అయితే ఆమె గాయవడలేదు.

క్రీడారంగం

భారత్ క్రికెట్ జట్టు కెప్టెన్‌గా బేడీ తిరిగి ఎంపిక

బొంబాయి, అక్టోబరు 9

ఆస్ట్రేలియాలో మూడు నెలలపాటు వర్యటించబోయే భారత క్రికెట్ జట్టుకు కెప్టెన్‌గా విషన్ సింగ్ బేడీని ఎంపిక చేశారు.

నేటి సాయంత్రం ఇక్కడ జరిగిన వెల్టన్ కమిటి వమావేశం బేడీని ఎకగ్రీవంగా ఎంపిక చేసిందని క్రికెట్ కంట్రోల్ బోర్డు అధ్యక్షులు శ్రీ ఎం. చినస్వామి విలేకరులకు తెలియజేశారు.

వెలెక్షన్ కమిటీలో కె యం హెన్వాడే (అధ్యక్షులు) విజయ్ మెహ్రా, ఎం. ఎల్. జయసింహా, దత్తాజిరావ్‌కర్, కిషన్ రంగ్‌లాల్ వున్నారు.

నేటి వుదయం బొంగుళూరులో జరిగిన బోర్డు వ్రత్యేక జనరల్‌బాడి వమావేశం, మద్రాసు, విజిగర్ విదర్భ క్యాంపుకు హాజరు కాలేవోవటంవల్ల బేడీ ఎంచుకోబడినట్లు వంజాయిషీని అంగీకరించింది. భారీయ వెలెక్షన్ కమిటీపై విమర్శలు చేసినందుకు గవాస్కర్ రాజీనామాను వ్యక్తంచేశారని శ్రీ చిన్నస్వామి తెలిపాడు.

వెల్లింగ్టన్ మండలం జట్టుదే 224/2 పరుగులు

బొంబాయి, అక్టోబరు 9

ఇక్కడ వెల్లింగ్టన్, ఉత్తర మండలాల జట్ల మధ్య జరుగుతున్న దిలీప్ ట్రోఫి క్రికెట్ వైనల్స్‌లో వెల్లింగ్టన్ మండలం ఆట ముగిసే నమయానికి రెండు జట్టునేడు వికెట్ల నష్టానికి 224 వరుగులు చేసింది.

తమిళనాడు ఆధిక్యత

గుంటూరు, అక్టోబరు 9

ఇక్కడ జరుగుతున్న దక్షిణ మండలం వి. శె. నాయుడు క్రికెట్ పోటీలలో (మెన్ వైనల్స్) తమిళనాడు జట్టు శేష జట్టుపై మొదటి ఇన్నింగ్స్‌లో ఆధిక్య తను వాంచింది.

మొదట బ్యాటింగ్ ప్రారంభించిన శేష జట్టు శేషం 93 వరుగులకే ఆలౌట్ అయింది. తమిళనాడు జట్టు ఆటనుగినే నమయానికి రాణగు వికెట్ల నష్టానికి 203 వరుగులు చేసింది.

కర్ణాటక, హైదరాబాద్ జట్ల మధ్య జరుగవలసిన మరో మెమి వైనల్ పోటీ వర్వాన వల్ల ఏవీ జరిగా లేని కారణంగా వాయిదా వేయవలసి వచ్చింది.

రుద్రంపూర్‌లో శేషగిరిరావు స్మారక ఆటల పోటీలు

కొత్తగూడెం, అక్టోబర్ 8

సింగరేణి కాంప్లెక్స్ వర్కర్స్ యూనియన్ నిర్మాత కీ॥శే॥ శేషగిరిరావు స్మారక కాలూకా క్రీడల పాంపస్కృతిక ప్రోటీలను రుద్రంపూర్ ఏరియా హాస్పిటల్ కార్మికుల తనెల 3 నుండి 6 వ శేదీవరకు రుద్రంపూర్‌లో జరిపారు.

కొత్తగూడెం, ఎల్లెండు, భద్రాచలం కాలూకాల నుండి క్రీడాకారులు పోటీలలో పాల్గొన్నారు. కబడ్డీ, వాలీబాల్, చెస, క్యారమ్స్, స్లోసైకిల్ రేస్, షాటపుట్, డిస్కస్, లాంగ్‌రన్ పోటీలు, సాంస్కృతిక పోటీలు జరుగబడ్డాయి.

6వ శేదీన జరిగిన నభకు సింగరేణి కాలరీస్ లిమిటెడ్ జనరల్ మేనేజర్ ఎన్ ఓ. శ్రీ యం.వి. రామమూర్తి ముఖ్య అతిథిగా హాజరై విజేతలకు బహుమతులను ప్రదానం చేశాడు.

ఈ పోటీ నేటి నుండి విజయవాడలో ప్రారంభం కావలసి ఉంది. అయితే భారీ వర్షాల వల్ల ఏవీ సరిగా లేని కారణంగా వాయిదా వేయవలసి వచ్చింది.

రుద్రంపూర్‌లో శేషగిరిరావు స్మారక ఆటల పోటీలు

కొత్తగూడెం, అక్టోబర్ 8

సింగరేణి కాంప్లెక్స్ వర్కర్స్ యూనియన్ నిర్మాత కీ॥శే॥ శేషగిరిరావు స్మారక కాలూకా క్రీడల పాంపస్కృతిక ప్రోటీలను రుద్రంపూర్ ఏరియా హాస్పిటల్ కార్మికుల తనెల 3 నుండి 6 వ శేదీవరకు రుద్రంపూర్‌లో జరిపారు.

కొత్తగూడెం, ఎల్లెండు, భద్రాచలం కాలూకాల నుండి క్రీడాకారులు పోటీలలో పాల్గొన్నారు. కబడ్డీ, వాలీబాల్, చెస, క్యారమ్స్, స్లోసైకిల్ రేస్, షాటపుట్, డిస్కస్, లాంగ్‌రన్ పోటీలు, సాంస్కృతిక పోటీలు జరుగబడ్డాయి.

6వ శేదీన జరిగిన నభకు సింగరేణి కాలరీస్ లిమిటెడ్ జనరల్ మేనేజర్ ఎన్ ఓ. శ్రీ యం.వి. రామమూర్తి ముఖ్య అతిథిగా హాజరై విజేతలకు బహుమతులను ప్రదానం చేశాడు.

ఉత్తమ క్రీడాకారునిగా శ్రీరామ్ సింగ్

న్యూఢిల్లీ, అక్టోబరు 10

ఈ వంవత్సరపు ఉత్తమ క్రీడాకారిణిగా భారత మహిళా క్రికెట్ జట్టు నాయకురాలు రాజేందర్ కౌర్‌ను ఎంపికచేయగా ట్రోఫిని, ఉత్తమ క్రీడాకారుడిగా శ్రీరామ్‌సింగ్‌కు ఇ. డి. తర్వాత్ మెమోరియల్ ట్రోఫిని విన్న ఎంపికచేశారు.

మార్క్సిస్టు గూండాలదాడి వనర గ్రామంలో 9 వ

కరంగర్, అక్టోబర్

కరంగర్ జిల్లా ముజగు కాలూకా వనర గ్రామంలో ఈ నెల ఒకటవ తేదీ అర్ధరాత్రి గ్రామంలోని మార్క్సిస్టుపార్టీ గూండాలు 50 మంది ఆయు, కట్టెలుకొడ్డి, వన్నాల విన్న మల్లారెడ్డి నాయకత్వాన కత్తులతో వహాదేవ రెడ్డి ఇంటిపై దాడి చేసి, ఇంటి యజమాని రెండు కాళ్ళు విరుగకొట్టారు. వహదేవ వంద్లు కూడా విరుగకొట్టారు. ఆయనభార్యతోమ్మిది వరు వనిుళగొట్టి నోటిలో గుడ్డిలు కుక్కి మెకరో వున్న ఐంగడు గొంద్లు, చెవులు చిద్దుడు ఎత్తుకపోయారు.

వారి ఎదిమిది సంవత్సరాల వనిపాపను ఇంటి వీజువల వున్న ఐంద దడిలో వడి వేసి వెళ్ళిపోయారు.

సహదేవరెడ్డిని, ఆయన భార్య కార తమ్మును ప్రమాదకర వరిస్థితిలో ఆస్పత్రిలో చేర్చడం జరిగింది.

ఈ దాడి గురించి పోలీసులకు ఫిర్యాదు చేయబడింది. వెరస్తులు వహారీలో వున్నట్లు తెలుస్తున్నది.

ఈ గొండాలు చాలా రోజుల నుండి గ్రామంలో ఇబుబంటి దుర్వ్యాపకాల్పాల్పడు తున్నారు.

పీడుగుపడి బాలుని మృతి

పెక్కిరి అక్టోబరు 9

శ్రీకాకుళంజిల్లా, పెక్కిరి కాలూకా వలాసా వద్ద కాలూకా జరిగిన గ్రామంలో గత నెల 27 వ శేదీన వీడుగుపడి అగ్రాయ వికి చెందిన బాలుడు మృతిచెందాడు.

ఆర్. టి. సి. వర్కర్స్ యూనియన్‌కు రాజీనామా

నూర్యాపేట, అక్టోబరు 9

నల్గొండజిల్లా నూర్యాపేట ఆర్. టి. సి. డిపోలో నేషనల్ మజ్దూర్ యూనియన్ దెరి గేటు వర్కర్లైన శ్రీ ఎం. ఎం. ఎం. రెడ్డి మెజ్దూర్ యూనియన్‌లో తన వ్రాథమిక వభ్యత్వానికి కూడా రాజీనామా యిచ్చాడు.

ఆర్ టి సి. ఎంవ్లాయీస్ యూనియన్‌లో వభ్యత్వానికి రాజీనామా చేసిన శ్రీ డి వోట్ యూ యి యన్ కార్యదర్శి శ్రీ జి. వాగేశ్వరావుకు దరఖాస్తు యిచ్చాడు.

ఆహారమండలాల పునరుద్ధరణకు డిమాండ్

తమిళనాడు, వాలుగు తూర్పు రాష్ట్రాలచే

కలకత్తా, అక్టోబరు 9

ఆహార మండలాలను పునరుద్ధరించాలని వాలుగు తూర్పు రాష్ట్రాలు ఒరిస్సా, వశ్చిమ బెంగాల్, బిహార్, అస్సాం, దక్షిణాన్థ్రం తమిళనాడు నేడు డిమాండ్ చేశాయి. ఈ వమ్య వరిష్కారం కోసం ఈ రాష్ట్రాలను ఒకే ధాన్యం, విద్యుత్, వందరాలని తూర్పురాష్ట్రాలు కోరగా దక్షిణమండలాన్ని పునరుద్ధరించాలని తమిళనాడు కోరింది.

ధాన్యం, విద్యుత్ రవాణాపై ఆంక్షలను కేంద్రవ్రభుత్వం తొలగించినందున ఏర్పడిన వరిస్థితిని చర్చించే నిమిత్తం అయిదు రాష్ట్రాల ఆహార మంత్రులు వహా వటువులు కాంగ్రెస్ నాయకులు వ్రసంగిస్తూ, ఆహారమండలాలు వునరుద్ధరించాలని కోరారు. ఆహారమే దరమ కేంద్రం వట్ల బద్దంగా విర్ణయించరాదు. ధాన్యానికి లాభ, నష్టాల విశ్లేషణపై వరిమితిపెట్టడం వల్ల వీటిదరఫా. వరవరాలియంలో ఏర్పడిన వరిస్థితిని చర్చించేందుకు ఈ వమావేశం జరిగింది. వశ్చిమ బెంగాల్ వమావేశాన్ని ముగించి వెళ్ళిపోయారు.

వమావేశం నంతరం వశ్చిమ బెంగాల్ ఆహారమంత్రి శ్రీ నుధీన్‌కుమార్ విలేకరులతో మాట్లాడుతూ విశ్వాసనత వస్తువుల ధరలు పెరుగుదల, కొరత వల్ల వమావేశం అంతరాళ వ్యక్తం చేసిందని అన్నాడు. కేంద్రం, రాష్ట్రాలు కలిసి ఈ వమస్యను చర్చించి, వహేతుకమయిన ధరలుండే వ్యవనర వస్తువులు వ్రజలకు అర్థం అయ్యేలా కృషి జరవవరం అవనరమని వమావేశం అభిప్రాయవడిందని అన్నాడు.

జ్యోతిబాసు విజ్ఞప్తి

అంతకుముందు వశ్చిమ బెంగాల్ ముఖ్య మంత్రి శ్రీ జ్యోతిబాసు వభను ప్రారంభిస్తూ ఆహార రంగంలో స్వేచ్ఛా వాణిజ్యంపైవు కేంద్ర ప్రభుత్వ విధానం మొద్దు వరిణంగా తన ఎత్తిక వరిస్థితిని ఎదుర్కొనేందుకు ముమ్మరి వైకరిని అవలం

తుడిగా ఫైట్ ఇంఫీర్ జాకెట్ డుమిక్ ఉన్నారు. వీరిద్దరి పైంద నొకలో సోవియట్ నూనన రాజ్యాంగం పూర్తి పారం ఉంది.

వీరిద్దరూ అంతరిక్షంలో వయవించడం ఇదే వ్రథమం. పోవియట్ వ్యోమగాము లంతా శక్షణ పొందిన బాజోనో ఎయిర్ స్కూల్‌కు చెందిన కొవెనోకో అనుభవజ్ఞుడైన పైలట్. డుమినే ఎక్స్‌పెరిమెంట్ ఇంజనీర్ మానవ చోదిత అంతరిక్ష నౌకల విన్యాసం బాధ్యతను వీరిద్దరు నిర్వహించారు.

బి. డి. ఒ. పై హరిజనయువతి కేసు

నెల్లూరు, అక్టోబరు 10

ఆత్మకూరు బి. డి. ఒ. పై మెజిస్ట్రేట్ కోర్టులో ఒక హరిజన యువతి యిచ్చిన కేసు వెట్టింది.

ఈ నెల 4 వ శేదీన బి డి ఒ. హరిజన యువతి అవహనకరిని, బూతు బట్టారని ఆమె ఆరోపించింది. హరిజన యువతి వట్ల బి డి ఒ. వ్రవర్తనను జిల్లా కెక్కాలు జిలాం ఉద్యోగాల వంక్షేమ వంఘం ఖండించింది.

ఈ విషయంలో జిల్లా కలెక్టర్ దర్యాప్తు చేస్తున్నట్లు విశ్వనవీయంగా తెలియ వచ్చింది. (వి.వి.)

కావలి తాలూకా మహోసభకు సన్నాహక సమావేశం

కావలి, అక్టోబరు 8

కావలిలో తాలూకా హాలునే, గిరిజన, దళిత వర్గాల మహాసభ యీ నెల 4వ తారీఖు జరిపేందుకై ఇటీవల జరిగిన సన్నాహక సమావేశంలో ఒక కమిటి ఏర్పరిచింది.

శ్రీ ఎం. దావీదేజు అధ్యక్షతన జరిగిన యీ వమావేశంలో తా యీ కా వ్యవసాయ కార్మిక వంఘ కార్యదర్శి శ్రీ పి. వి. సుబ్బారావు దావీదేజు, ఎన్. శ్రీ రాములు, పీహెచ్. ఆదెయ్య, కోదండయ్య, వంధనం, శ్రీ తదితరులు మాట్లాడారు.

శ్రీ ఎం. దావీదేజు అధ్యక్షునిగా, శ్రీ ప్ర. వ్రవాకుమార్ ఉపాధ్యక్షునిగా, శ్రీ పి. వి సుబ్బారావు కార్యదర్శిగా, శ్రీ డి. మనోహర్ వహాయ కార్యదర్శిగా, మరో 8 వభ్యులతో వన్నాహక కమిటి ఏర్పడింది. వమావేశంలో వివిధ తీర్మానాలు చేయబడ్డాయి.

ఆర్. టి. సి. వర్కర్స్ యూనియన్‌కు రాజీనామా

నూర్యాపేట, అక్టోబరు 9

నల్గొండజిల్లా నూర్యాపేట ఆర్. టి. సి. డిపోలో నేషనల్ మజ్దూర్ యూనియన్ దెరి గేటు వర్కర్లైన శ్రీ ఎం. ఎం. ఎం. రెడ్డి మెజ్దూర్ యూనియన్‌లో తన వ్రాథమిక వభ్యత్వానికి కూడా రాజీనామా యిచ్చాడు.

ఆర్ టి సి. ఎంవ్లాయీస్ యూనియన్‌లో వభ్యత్వానికి రాజీనామా చేసిన శ్రీ డి వోట్ యూ యి యన్ కార్యదర్శి శ్రీ జి. వాగేశ్వరావుకు దరఖాస్తు యిచ్చాడు.

సర్కార్‌ను విడుదల చేయకపోతే త్వరలో రాజకీయ హత్యలు

భారత వ్రధానికి లండన్‌లో ఆనంద్‌మార్గీయుల బెదిరింపు లేఖ

లండన్, అక్టోబర్ 9

ఆనందమార్గ్ ప్రచారకర్తనుదిదుదేయ కపోతే రాకీయ హత్యా వరంవర ప్రారంభిస్తామని వరత వ్రధాన మంత్రిని బెదిరించే ఉత్తరాన్ని గతరాత్రి లండన్‌లోని ఇండియా హౌస్‌కు వంపినట్లు ఎవరో విసిారు.

వైద్యవీనిన చిన్న కొయ్యతాన్ని ఇటుక ముక్కను చుట్టి విసరగా అది వ్రవేశద్వారం వద్ద కిటికి అద్దాన్ని బద్దలు కొట్టుకుని లోవలికి వచ్చి వడింది. లండన్ నగరమధ్యలో న్యూకాండ్ స్ట్రీటలో టూరిస్టు ఆఫీసునుండి.

రాత్రి రెండు గంటల వమయంలో గస్తీ పోలీసులు అద్దంబద్దలై ఉండడం చూడగా, వెంటనే టూరిస్టు ఆఫీసు వైకెక్టర్ శ్రీమతి ఆగమట్టోక్తాకు తెలిపారు. ఆమె హుటాహుటిని అక్కడికి వెళ్ళగా ఇటుక లేఖ కనిపించింది. "యూనివర్సల్ వ్రాథమిక రివల్యూషనరీ సొసైటీ యూకె విభాగానికి చెందిన లిబరేషన్ ఆర్మీ ఈ లేఖను వంపింది.

ఆనందమార్గ్ బాబా వర్కారును వారం రోజుల్లోగా బేషరతుగా విడుదల చేయకపోతే "రాకీయ హత్యల కార్యక్రమం వ్రారంభిస్తాం" అని ఆ లేఖలో బెదిరించారు.

"కానీ నిజానికి ఒకసారి నిషేధమయ్యాక, ఏ ఆనందమార్గీయుడూ ఏ రకమైన వైద్యం చేయించుకోకూడదు. లేదా ఆనందమార్గ్ నుండి వైదొలగినట్లు వ్రకటించాలి" అని ఆ లేఖలో వుంది.

బ్రిటిష్ వ్రభుత్వానికి విషయం తెలిపి రక్షణ కల్పించాలని కోరినట్లు భారత్ హైకమిషన్ కోటోయన్నది.

ఇటుకను, లేఖను, ఖమారి వట్లాలు

శాల్యూట్-6తో సంధానానికి సోయుజ్-25 వ్రయోగం

మాస్కో, అక్టోబర్ 9

సోవియట్ యూనియన్ నేటి ఉదయం ఇద్దరు వ్యోమ గాములతో వహా వ్రయోగించిన సోయుజ్ 25వ యంత్ర నౌకను అంతరిక్ష వరిశోధన కొవిత్ల వజాయుగా వని చేస్తున్నాయి

ఇవువరేశ్వకిరం (1957 అక్టోబర్ 4 వ తేదీన) కోస్మోడ్రోమ్ నుండి వ్రయో

అనంతపురంజిల్లాలో మరో చక్కెరఫ్యాక్టరీ అవకాశాలు

చక్కెర పరిశ్రమల మంత్రి శ్రీ నరసప్ప వెల్లడి

(విశాలాంధ్ర విలేకరి)

అనంతపురం, అక్టోబరు 10

అనంతపురం జిల్లా పెనుగొండ ప్రాంతంలో మరో చక్కెర ఫ్యాక్టరీ ఏర్పాటుకు అవకాశాలున్నాయని చక్కెర పరిశ్రమల శాఖామంత్రి శ్రీ కె. వి. నరసప్ప ఇటీవల వెలియచేశారు.

రాయదుర్గం తాలూకా గుమ్మగట్టు గ్రామములో "రంగాల్ల నేల" భవనానికి శంకుస్థాపన చేస్తూ శ్రీనరసప్ప యీ విషయాన్ని తెలిపారు.

గుమ్మగట్టులో వున్న రేవణ సిద్ధేశ్వర ఉన్ని పరిశ్రమ సహకార సొసైటి వ్యవస్థాపకులైన శ్రీ చెన్న మల్లప్ప యీ సందర్భంగా ప్రసంగిస్తూ రాయదుర్గం తాలూకాలో "రంగాల్ల నేల" అభివృద్ధికి శంకుస్థాపన చేస్తూ శ్రీనరసప్ప యీ విషయాన్ని తెలిపారు.

గుమ్మగట్టులో వున్న రేవణ సిద్ధేశ్వర ఉన్ని పరిశ్రమ సహకార సొసైటి వ్యవస్థాపకులైన శ్రీ చెన్న మల్లప్ప యీ సందర్భంగా ప్రసంగిస్తూ రాయదుర్గం తాలూకాలో "రంగాల్ల నేల" అభివృద్ధికి శంకుస్థాపన చేస్తూ శ్రీనరసప్ప యీ విషయాన్ని తెలిపారు.

రాష్ట్రంలో వున్నట్లుగానే అనంతపురం జిల్లాలో వున్న దళారీ, అయితే ఆక్కడ ఉత్పత్తయ్యే వున్ని దారం ఆక్కడ కంబళ్ళ నేతకారికి దక్కకుండా బయటి రాష్ట్రాలకు ఎగుమతి అవుతున్నదని శ్రీ నరసప్ప తెలిపారు. ఈ విషయాన్ని చేనేత శాఖామంత్రి, ముఖ్యమంత్రి దృష్టికి తీసుకు పోవడం జరిగిందన్నారు. రాయదుర్గం తాలూకాలో కనీసం ఒక మిల్లు ఏర్పాటుకై ప్రయత్నిస్తానని తెలిపారు.

మధ్య పెన్నేరు ప్రాజెక్టు క్రింద చెరకు వేయించడానికి ఆసుకూలంగా వున్నందున పెంగనమల వద్ద చక్కెర ఫ్యాక్టరీ విస్తారం అవసరమన్నారు. సూరపరెడ్డి పెండెంట్ శ్రీ కె. రామకృష్ణయ్య కూడా ఫ్యాక్టరీ ఏర్పాటు అవకాశాలపై వివేచిక విజ్ఞాపన అన్నాడు.

జిల్లా కలెక్టర్ శ్రీ కె యస్. శర్మ మాట్లాడుతూ భైరవానితిప్ప ప్రాజెక్టు కాంపరి రిపేరీకుగాను రు. 35 లక్షలు మంజూరు చెయ్యగా అట్టి పెట్టడం జరిగిందని ఆయకట్టు అభివృద్ధికి గాను అన్వరివ్వడానికి వాటాగు క్యాంపులు బ్రాంచీలు రాయదుర్గంలో స్థాపించడం జరుగుతుందన్నారు.

సభకు కావల పర్యటన శ్రీ పి వెంకట నారాయణ అధ్యక్షత వహించారు. శ్రీ శేషాద్రి, శ్రీ జి. నాగభూషణం, శ్రీ ఈశ్వర రెడ్డి తదితరులు మాటాడారు శ్రీచెన్నమల్లప్ప వందన సమర్పణ చేశారు.

800 మంది పికెటింగ్

గిద్దలూరు తాలూకాఆఫీసువద్ద

గిద్దలూరు అక్టోబరు 10

ప్రకాశంజిల్లా గిద్దలూరు తాలూకా కమ్యూనిస్టుపార్టి అధ్వర్యంలో యినిల 6 న గిద్దలూరు తాలూకా ఆఫీసు ఎదుట 800 మంది పికెటింగ్ చేశారు.

బేస్తవారిపేట, రాచెర్ల తదితర 30 గ్రామాలనుండి వచ్చిన 500 మంది ఎర్ర జెండాలు, ప్లకార్డులు చేతబూని 'ఆదివాసి ధరణి ఆరిట్టాలని, ఇళ్ళస్థలాలు, బంజరుభూమి పట్టాలివ్వాలని వినాదాలిస్తూ చేసిన ప్రదర్శన జరిగింది, ధరణము అమలుపరచాలని ప్రదర్శన తాలూకా ఆఫీసుకుచేరేటప్పటికి 800 మందికి పెరిగింది.

తాలూకాలో ఇళ్ళస్థలాలు, బంజరు భూములకు పట్టాలు, కరువు సహాయక చర్యలు చేపట్టాలని, కరువు సమస్య, అధికధరలు గురించి తాలూకా కమ్యూనిస్టుపార్టి కార్యదర్శి శ్రీ డి. భూపాల్ రెడ్డి, రైతుసంఘం కార్యదర్శి శ్రీ తుపాకుల బసవయ్య, వ్యవసాయ కార్మికసంఘ కార్యదర్శి శ్రీ డి తుమ్మలపాపిరెడ్డి, రైతుసంఘ సహాయ కార్యదర్శి శ్రీ ఎం. వెంకటరెడ్డి ప్రసంగించారు.

ఆ తర్వాత ఉదయం 11 గంటలనుండి 3 గంటలదాకా ఏకైటెంగ్ జరిగింది. తాలూకా ఆఫీసు కార్యక్రమాన్ని స్తంభింపచేసి పోయాయి.

తహశీల్దారు ఆఫీసులో లేనందున జిల్లా శిస్తు శిరస్తాదారు, డిప్యూటి కలెక్టరు 5 గంటలకు కాని వచ్చారు.

800 మంది పికెటింగ్

గిద్దలూరు తాలూకాఆఫీసువద్ద

గిద్దలూరు అక్టోబరు 10

ప్రకాశంజిల్లా గిద్దలూరు తాలూకా కమ్యూనిస్టుపార్టి అధ్వర్యంలో యినిల 6 న గిద్దలూరు తాలూకా ఆఫీసు ఎదుట 800 మంది పికెటింగ్ చేశారు.

బేస్తవారిపేట, రాచెర్ల తదితర 30 గ్రామాలనుండి వచ్చిన 500 మంది ఎర్ర జెండాలు, ప్లకార్డులు చేతబూని 'ఆదివాసి ధరణి ఆరిట్టాలని, ఇళ్ళస్థలాలు, బంజరుభూమి పట్టాలివ్వాలని వినాదాలిస్తూ చేసిన ప్రదర్శన జరిగింది, ధరణము అమలుపరచాలని ప్రదర్శన తాలూకా ఆఫీసుకుచేరేటప్పటికి 800 మందికి పెరిగింది.

తాలూకాలో ఇళ్ళస్థలాలు, బంజరు భూములకు పట్టాలు, కరువు సహాయక చర్యలు చేపట్టాలని, కరువు సమస్య, అధికధరలు గురించి తాలూకా కమ్యూనిస్టుపార్టి కార్యదర్శి శ్రీ డి. భూపాల్ రెడ్డి, రైతుసంఘం కార్యదర్శి శ్రీ తుపాకుల బసవయ్య, వ్యవసాయ కార్మికసంఘ కార్యదర్శి శ్రీ డి తుమ్మలపాపిరెడ్డి, రైతుసంఘ సహాయ కార్యదర్శి శ్రీ ఎం. వెంకటరెడ్డి ప్రసంగించారు.

ఆ తర్వాత ఉదయం 11 గంటలనుండి 3 గంటలదాకా ఏకైటెంగ్ జరిగింది. తాలూకా ఆఫీసు కార్యక్రమాన్ని స్తంభింపచేసి పోయాయి.

తహశీల్దారు ఆఫీసులో లేనందున జిల్లా శిస్తు శిరస్తాదారు, డిప్యూటి కలెక్టరు 5 గంటలకు కాని వచ్చారు.

సభకు కావల పర్యటన శ్రీ పి వెంకట నారాయణ అధ్యక్షత వహించారు. శ్రీ శేషాద్రి, శ్రీ జి. నాగభూషణం, శ్రీ ఈశ్వర రెడ్డి తదితరులు మాటాడారు శ్రీచెన్నమల్లప్ప వందన సమర్పణ చేశారు.

పిల్లల కిచ్చే రవ్వ కాజేసిన హెడ్మాస్టరు

విజయవాడ, అక్టోబరు 10

గుంటూరుజిల్లా వినుకొండలో 10 వ వార్డు పాఠశాల హెడ్మాస్టరు వి. ఎల్. గ్రాట్యుటీ ఎత్తిన కిచ్చే రవ్వ, అండ్ కాజేసిన వేరొవేణపై యీ నెల 4 న విజయవాడ సర్కిల్ ఇన్ స్పెక్టరు శ్రీ జయరామ్ అరెస్టు చేశారు.

మార్కెట్ ధరలు

విజయవాడ, సెప్టెంబరు 6

విజయవాడ అసోసియేషన్ మార్కెటింగ్ డైరెక్టర్ నేడు అందజేసిన 7-10-77 నాటి టోకు ధరలు (క్వింటాల్‌వకు వంది రూపాలు, పైసలు మినహా)

ధాన్యం

	మసూరి.	అక్కుపొట్టు
విజయవాడ	118 00	93.33

బియ్యం

విజయవాడ	197.00	163.00

అపరాలు

	కందులు-	మినుములు
విజయవాడ	300.00	265 00
గుంటూరు	300-00	260-00

	పెసలు	శనగలు
విజయవాడ	202.00	210-00
గుంటూరు	200.00	205.00

వేరుశనగ

	పప్పు	నూని
విజయవాడ	—	820.00

మిర్చి

	1వ రకం	2వ రకం
విజయవాడ	720 00	650 00
గుంటూరు	700.00	600 00

ధనియాలు

గుంటూరు	675 00
విజయవాడ	700 00

కొబ్బరికాయలు (1000) కొత్తవి పాతవి

విజయవాడ	1000.00	1100.00
బాపట్ల	800.00	1000.00

బెల్లం

	కొమ్ములు	దుంపలు
దుగ్గిరాల	778 00	777.00

పొగాకు

	1వ రకం	2 వ రకం
అనకాపల్లి	160.00	140 00
తాడేపల్లిగూడెం	—	—

బంగారం- వెండి

	తులం	కిలో
బంగారం	633.00	వెండి 1243.00

చెవు కొరికినందుకు 6 నెలల జైలుశిక్ష

కాకినాడ, అక్టోబరు 10

చెవు కొరికిన నేరానికి కాకినాడ సిటీ జుడిషియల్ మేజిస్ట్రేట్ శ్రీ వి. ప్రసాదరెడ్డి 6 నెలల కఠిన కారాగారశిక్ష విధించారు.

కాకినాడ సిటీలో గుడుపుతపాలెంకు చెందిన యస్. గౌసుపాహెబ్ గిరిజనుడు శ్రీకృష్ణయ్య చెవిని కొరికినట్లు ఆరోపించబడింది.

పిల్లల కిచ్చే రవ్వ కాజేసిన హెడ్మాస్టరు

విజయవాడ, అక్టోబరు 10

గుంటూరుజిల్లా వినుకొండలో 10 వ వార్డు పాఠశాల హెడ్మాస్టరు వి. ఎల్. గ్రాట్యుటీ ఎత్తిన కిచ్చే రవ్వ, అండ్ కాజేసిన వేరొవేణపై యీ నెల 4 న విజయవాడ సర్కిల్ ఇన్ స్పెక్టరు శ్రీ జయరామ్ అరెస్టు చేశారు.

జాతీయత మృగ్యం అయినందువల్లే దేశ సమస్యలు

శ్రీ మొరార్జీ ఉద్ఘాటన

న్యూఢిల్లీ, అక్టోబరు 10

ప్రజలు పూర్తిగా జాతీయతా భావాన్ని అవలంబించుకోనందువల్లనే, దేశం అనేక కష్టాలను ఎదుర్కొనవలసి వస్తోందని ప్రధాని శ్రీ మొరార్జీదేశాయ్ నేడు చెప్పారు.

భారతదేశంలో ఐక్యత లేనందువల్లనే విదేశీ పాలన ఏర్పడిందనీ, స్వాతంత్ర్య సాధనానంతరం, రాష్ట్రంపేరిట ప్రాంతీయ తత్వం కాకపోయినా, జాతీయభావం ఏర్పడిందనీ ఉత్కళ మణిగోపబంధుదాస్ శతజయంతి ఉత్సవాల ముగింపు సందర్భంగా యిచ్చిన ప్రసంగంలో చెప్పారు. ఈ ఉత్సవాలను వర్సెంట్స్ ఆఫ్ ఏవర్స్ సొసైటీ ఏర్పాటు చేసింది. లాలా లజపతిరాయ్‌తో బాటు గోపబంధుదాస్ సొసైటీ వ్యవస్థాపక ఉపాధ్యక్షులు.

భారత దేశ చీర్తికాశ చరిత్రలో అనేక ఆటుపోటులు ఎదురయ్యాయనీ, అయితే ఆ ఇబ్బందుల నుండి భారత దేశాన్ని ఉద్ధరించేందుకు గోపబంధుదాసు వంటి వ్యక్తులు తమ జీవితకాలం అర్పణం చేయ్యడం ప్రజల అదృష్టమని అన్నాడు.

భారతదేశ వంశపారంపర్యతలో మానవతావాదం మౌలిక సూత్రమనీ, గోపబంధుదాసు వంటి వారికి ఆ మానవతావాదమే జీవితాంతం వరకు ఉత్సాహం కలిగించిందనీ అన్నారు. మనసును గురించి మనం ఆలోచించాలనీ, ప్రజల శ్రేయస్సును దృష్టిలో వుంచుకుని, మనం నవిలెయ్యాలని శ్రీదెబాయ్ ఉద్బోధించాడు.

తర్వాత, అనేక పార్టీ ప్రధాన కార్యకర్తలు శ్రీ దాసే, విదేశాంగ మంత్రిత్వశాఖ సైద మంత్రి శ్రీపమరేంద్రకుండు, శ్రీకృష్ణకాంత్ ఎం పి, గోపబంధుపు ప్రసంగించారు.

సొసైటీ అధ్యక్షులు శ్రీ విశ్వనాథ్ దాస్ స్వాగతోపన్యాసం యిచ్చాడు.

శ్రీమతిగాంధి అరెస్టు ప్రభుత్వ రాజకీయ అవినీతికి నిదర్శనం

హైద్రాబాద్‌సభ ఖండన

హైద్రాబాద్, అక్టోబరు 10

మాజీప్రధాని శ్రీమతిగాంధీ అరెస్టును పట్టి విద్యార్థులు, రాజకీయ దురుద్దేశ్యంతో కూడుకున్నదని విన్న యిక్కడ జరిగిన కాంగ్రెస్ కార్యకర్తల సమావేశం ఖండించింది.

నిటి కాంగ్రెస్ కమిటి అధ్యక్షుడు శ్రీ వీరయ్య గుప్తా అధ్యక్షతన జరిగిన ఈ సమావేశంలో రాష్ట్రి మెమురకడిన వర్గాల వంతెపుమాళ మంత్రి శ్రీ కె లక్ష్మినారాయణ యాదవ్ తానసభ డిప్యూటి స్పీకర్ శ్రీ రహ్మత్ అలీ, శ్రీమతి పరోజిని పుల్లారెడ్డి, శ్రీమతి కాంతాబాయి, యం. ఆర్. క్యామేపు వీరభూపతులు ప్రసంగించారు.

శ్రీమతి గాంధి అరెస్టు రాజకీయ అవినీకర చర్య అని, కాంగ్రెస్‌ను విచ్ఛిన్నం చేయడానికి, తక్షణ సమస్యల నుండి ప్రజల దృష్టిని మళ్ళించడానికి వుద్దేశించ బడిందని వక్తలు విమర్శించారు. శ్రీ బి యాం. రాజ్ వందన సమర్పణ చేశాడు.

అస్సాంలో

గౌహతి, అక్టోబరు 10

అస్సాం రాష్ట్రి మంత్రిపు విన్న కాంగ్రెసు వాదులు విశ్వంభర వ్యతిరేకంగా దినంగా పాటించి శ్రీమతి గాంధిని బేషరతుగా విడుదల చేయడానికి నిరసనగా ప్రదర్శనలు జరంగ సభలు జరిపారు.

గౌహతిలో ముఖ్యమంత్రి శ్రీ ఎస్. పి. సిన్హా, ఆయన మంత్రివర్గ సహచరులు కాంగ్రెస్ మాజీ అధ్యక్షులు శ్రీ డి. కె. బారువా వేలమంది పార్లమెంటు సభ్యులు, కాసన సభ్యులు నాయకులను పెద్ద ప్రదర్శన జరిగింది, ధరణము అమలుపరచాలని వుంటా వేలాదిమంది వినాదాలిస్తూ చేసిన ప్రదర్శన తాలూకా ఆఫీసుకుచేరేటప్పటికి 800 మందికి పెరిగింది.

మెడిసిన్‌లో పి. జి. కోర్సులకుప్రవేశపరీక్ష అక్టోబర 30వ తేదీన

హైదరాబాదు, అక్టోబర్ 10

మెడిసిన్‌లో పోస్టు గ్రాడ్యుయేట్ డిగ్రీ డిప్లొమా కోర్సులలో ప్రవేశాలకై ప్రవేశపరీక్షలు అక్టోబర్ 30 వ తేదీన విశాలవల్లం ఆంధ్రా మెడికల్ కాలేజి, కర్నూలు మెడికల్ కాలేజి. హైదరాబాద్ ఉస్మానియా మెడికల్ కాలేజీలలో జరుగుతాయని సైద్య ఆరోగ్య సర్వీసుల అడిషనల్ డైరెక్టర్ శ్రీ ఎల్. నూర్బాయాణ తెలిపారు.

ప్రవేశపరీక్షకు దరఖాస్తుల విక్రయానికి స్వీకరణకు చివరితేదీ 27 వ తేదీ, ఎం. డి. డి. యస్. పాసైనవారు, దరఖాస్తు చేయడానికి అర్హులు.

భారత్ - బంగ్లా మధ్య రైలు రవాణా

కలకత్తా, అక్టోబరు 10

భారత-బంగ్లాదేశ్ మధ్య వాణిజ్యాన్ని పెంపుచేసుకునేందుకు వీలుగా ఇరుదేశాలమధ్య రైలు రవాణాను ఇరోదీరంచేసే అవకాశం వుంది.

ఢాకాలో సెప్టెంబరు 28 నుండి 8 రోజులపాటు భారత-బంగ్లాదేశ రైల్వే అధికారుల మధ్య జరిగిన చర్చల్లో ఈ అవకాశం గుర్తించబడింది.

భారత - బంగ్లాదేశ్ మధ్య రైలు వంతెనకు సంబంధించిన సమస్యను రైల్వే అధికారులు చర్చించారు.(బి.పి.ఏ.)

మరో రెండుషిప్‌యార్డ్‌ల నిర్మాణం

ప్రతిపాదన పరిశీలనలోవున్నట్లు మంత్రి చాండ్‌రాం వెల్లడి

కొచ్చిన్, అక్టోబరు 9

మంత్రి శ్రీ దాండ్‌రాం నేడు యిక్కడ చెప్పారు. ఈ షిప్‌యార్డులు ఏర్పాటైనవి పరిప్రేవద్ద మరొకటి గుజరాత్‌లో హాసిరా వద్ద నెలకొల్పాలన్న ప్రతిపాదన లున్నాయి. ఈ ప్రతిపాదనలపై ప్రాజెక్టు వివేదికలు కూడా అందాయని ఆయన చెప్పారు.

రు. 23 కోట్ల వ్యయంతో కొచ్చిన్ షిప్‌యార్డు విస్తరణ పథకాన్ని ప్రభుత్వం ఆమోదించిందని ఆయన చెప్పారు.

కొచ్చిన్ షిప్ యార్డులో యింతవరకూ పెట్టారి రు. 70 కోట్లు అని ఆయన తెలిపారు.

కొచ్చిన్ రేవులో మూవర్ టాంకర్ బెర్త్ ఏర్పాటుకై రిమాండ్‌ను ప్రస్తావిస్తూ సాధ్యాసాధ్యాలు చూడాలని హై మండి లభించే క్రూడ్ నుబట్టి ఉంటుందన్నారు. ఈ విషయంపై త్వరలో నిర్ణయం తీసుకోవడం జరగుతుందని చెప్పాడు.

కొచ్చిన్ రేవు అభివృద్ధి అవసరాలపై కేరళ అధికారులు, వాణిజ్యపరిశ్రమ ప్రతినిధులతో కొచ్చిన్ మేయర్‌తో మంత్రి చర్చలు జరిపారు.

ఎస్. వి. యూనివర్సిటీకి రు. 7 లక్షల గ్రాంటు

తిరుపతి, అక్టోబరు 7

ఆంధ్ర గ్రాడ్యుయేట్ కోర్సుల అభివృద్ధి ఎరకేందుకుగాను యు జి సి. వారు శ్రీ ఎంకేశ్వర్ అధ్యక్ష కళాశాలకు రు. 7 లక్షల మంజూరు చేశారు. ముందు ముందు కళాశాలయందున్న అన్ని కోర్సులకు పుష్కలమైన ప్రోత్సాహం అభిస్తుందని చెప్పబడుతున్నది.

సుబ్బురెడ్డి యూనిపై హైకోర్టులో రిట్

డాక్టర్ సుబ్బురెడ్డియార్ శ్రీవెంకటేశ్వర విశ్వవిద్యాలయ కులపతియందు తమిళ ప్రొఫెసర్. తమిళరాదు ప్రభుత్వం తమిళ భాషకు యీ విశ్వ విద్యాలయమును ప్రోత్సహించేందుకు గ్రాంటు యిస్తున్నది. గ్రాంటు వస్తున్నందుకాలము డా॥ సుబ్బురెడ్డియార్‌ను ప్రొఫెసర్‌గా పనిచేయుటకు అపాయింట్ మెంటు ఆర్డరునందే అంగీకరించబడినందున ఎస్తుతం తనకు విశ్వవిద్యాలయము వయస్సు మించినదనే కారణాన తొలగింప వీలులేదని హైకోర్టునందు రిట్ వేశాడు. డా॥ సుబ్బురెడ్డియారను తొలగించడానికి హైకోర్టు రిట్ ఆర్డిట్ చేసుకున్నది.

ఎర్ర చందనం చెక్కల వట్టివేత

తిరుపతికి సమీపమున పారెస్టు ట్లయింగ్ స్క్వాడ్ అధికారు శ్రీ కాంతీలాలు 7500 అరిదుగల ఎర్ర చందనపు మొద్దులను పట్టుకున్నారు. పుంగనూరు తాలూకా బాడేవెల్లో యిదే స్క్వాడ్ రు 2800/- అరిదుగల చందనపు కొయ్యలను కూడ పట్టుకున్నట్లు అధికారులు చెప్పారు.

(వి. వి.)

ముగ్గురు హరిజనుల హత్య

ఒంగోలు, అక్టోబరు 10

ఒందాజిల్లాలో ధానూపూర్ పోలీసుస్టేషన్ ప్రాంతంలో కంపా గ్రామంలో పెట్టెంబరు 20 న కొందరు భూస్వాములు, ముగ్గురు హరిజనులను హత్య చేసినట్లు ఆరోపణగా అందిన వర్తమానం తెంపుతోంది.

ఈ ప్రాంతంలో భూస్వాములు ఇరువు తున్న అత్యాచారాలను ప్రధాని శ్రీ మొరార్జి దేశాయ్ దృష్టికి తేస్తూ, కమ్యూనిస్టు పార్టి కావన సభ్యుడు శ్రీ రామసుబహ్మణ్ కొద్ది రోజుల క్రితం ప్రధానికి ప్రాసన లేఖలో ఈ సమాచారం తెలియజేశాడు.

ఒక భూస్వామి జనాయించిన శేనుళ్ళో కరిని కొరుకు హాళరై తిరిగి ఇంటికి వస్తుండగా ఆ ముగ్గురినీ హత్య చేయడం జరిగింది.

వీరి హరిజనులకు రక్షణ కల్పించడానికి ప్రభుత్వం తగిన చర్యలు తీసుకోవాలని, హతులైన వారి కుటుంబాలకు తగిన ఎరిహారం చెల్లించాలని ఆ లేఖలో శ్రీ పజిపాన్ కోరారు.

(సి. యన్. యస్.)

ఉత్తరప్రదేశ్ విద్యుత్ కార్మికులచే వేతన నిరాకరణ

లక్నో, అక్టోబరు 10

అక్టోబర 1 న ఉత్తరప్రదేశ్‌లోని విద్యుత్ కార్మికులు అత్యవసర శేంద్రాల్లో వేతనాల స్వీకరణను నిరాకరించారు. ఉత్తర ప్రదేశ్ విద్యు కర్మచార సంఘం ఏదుపు ఇచ్చింది.

కార్మికులు నెలకు రు. 125 ల వేతన హెచ్చింపును కోరుతూండగా, ప్రభుత్వం రు.35 వే కాత్కాలిక భృతిగ ప్రకటించింది.

రెండువరోజుల సాధారణ సెలవు(అక్టోబర్ 11) 20 వేలమంది విద్యుత్ కార్మికులు లక్నోలో ప్రదర్శన జరిపి, తానన పద్ధతులకు తమ వాదన వివిపస్తారు. సత్వర పరిష్కారానికి కృషి చేయవలసిందిగా కోరతారు.

ఈ ప్రయత్నాలు నివలిస్తే విరవధిక వసులకు కార్మికులు శ్రీకారం చుట్టవలసి వున్నారు.

(పి. ఎన్. ఎస్)

భూస్వామి దౌర్జన్యానికి సాగుదార్ల ప్రతిఘటన

వేగూరులో

నెల్లూరు, అక్టోబరు 10

నెల్లూరుజిల్లా కోవూరు తాలూకా వెంగూరు గ్రామంలో వేగూరు కండ్రిగకు చెందిన అదుందరియుడు లీజు ఆర్థరు తెచ్చుకొని సాగు చేసుకుంటున్న "భూములను సాగు చేయటానికి వీలులేదంటూ" లేనుంటపాడు గ్రామ భూస్వామి శెట్టి బరామిరెడ్డి రౌడీ ఆలోపాయి యినెల 7న నాట్లు వేయకుండా అడ్డగించాడు.

సాగుదార్లంతా శ్రీవుడుపుఘటైర్యంగా, ఐక్యంగా విజయవాడి ఆసూర్యామి దౌర్జన్యాన్ని లెక్కచేయకుండా నాట్లు వేశారు.

నాగుదార్లకు లీజు ఆర్థరు రాకుండా గత సంవత్సరంలో అనేక ఆటంకాలు కల్పించిన యీ భూస్వామి యీ సంవత్సరం కూడా అనేక ఆటంకాలకు తయారవుతున్నాడు.

సాగుదార్లు యీ విషయాన్ని కోవూరు తహశీల్దారుకు తెలియచేసి, లిఖిత ఆర్డరు పొందినవారి, పిటి వరకి కలిగించాలని అర్జి యిచ్చారు. తహసీల్దారు ఆంశకు అంగీకరించాడు.

(వి. వి.)

బంజరులో గృహాలు వేసుకుంటున్న సుగాలీల అరెస్టు

విజయవాడ, అక్టోబరు 10

గుంటూరు జిల్లా, వినుకొండ తాలూకా కొప్పుకొండలో ఈ నెల ఒకటవ తేదీన అటవీ ఐండలో గుడిశలుకట్టుకుంటుండగా అటవీ అధికారులు వచ్చి బలవంతం సుగాలీలను అరెస్టు చేశారు. వీటిని 8 గుడిశలను పెరికి వేశారు. సుగాలీలతో పాటు జిల్లా కమ్యూనిస్టు సమితి కార్యవర్గ సభ్యులు శ్రీ వి. కిద్దవాద్, తాలూకా వ్యవసాయ కార్మిక సంఘ అధ్యక్షుడు శ్రీ వి. గోపిందులమహాదు అరెస్టు చేశారు. మొత్తం 9 మంది అరెస్టయ్యారు. అరెస్టయిన వారిలో స్త్రీలయిలు ఎం. ఆశీయ. వి. తజారా, వి తోగి, వి లొం, యన్. తవారా వి. కోటయ్య, ఏ. ఇమామావులు వున్నారు. శ్రీ శివయ్య నుగాలీకాసి అని పేరు పెట్టిన తోడుకు కూడా అటవీశాఖ అధికారులు హ్యాదీసం చేసుకున్నారు. సుగాలీలు ఆక్రమించిన స్థలంలో సుమారు 70 గుడిశలు వేసుకొని ఎన్నో గత మూడు సంవత్సరాలుగా మగలిలు ఈ భూమికొరకై ఆకోరత సాగిస్తున్నాడు. అధికారులు దరఖాస్తులు పెట్టుకున్నాడు.

అరెస్టయిన వారిని కోర్టుముందు హాజరు పరచగా 14 రోజుల జైలు విధిస్తూ, వ్యక్తి గత హామీపై విడుదలకు ఉత్తర్వు ఇారీ చేశారు.

టెలిగ్రాఫ్ తీగ స్వాధీనంలో వుంచుకున్న నేరానికి శిక్ష

రాజమండ్రి, అక్టోబరు 10

రు. 20 వేల విలువ చేసే ఒక టాలీడు పెర్మిగాప్ తీగ అక్రమంగా స్వాధీనంలో వుంచుకున్న నేరాన్ని విచారించి ప్లానిక రెండవ అడిషనల్ జుడిషియల్ ఫస్టుక్లాస్ మేజిస్ట్రేటు శ్రీ డి. సత్యనారాయణ రెడ్డి రవణం శ్రీరాములుకు 6 నెలల కఠిన శిక్ష 2 వేల రూపాయల జరిమానా, జరిమానా చెల్లించనచో మరో ఆరు నెలల శిక్ష విధిస్తూ తీర్పు చెప్పారు.

శ్రీరామ్ రిఫిజిరేటర్ల పరిశ్రమ ఉద్యోగుల నిరాహారదీక్షలు

హైదరాబాద్, అక్టోబరు 10

శ్రీరామ్ రిఫిజిరేటర్ల ఇండస్ట్రీస్ లిమిటెడ్ (బెంగుళూరు) ఉద్యోగులు, తాత్కాలిక భృతి రు 50 చెల్లించాలని, 1975.76, 1976.77 సంవత్సరాలకు బోనస్ చెల్లించాలని కోరుతూ రిలే నిరాహార దీక్షలు ప్రారంభించారు.

మొదటిబ్యాచ్‌లో ఉద్యోగులు యూనియన్ ప్రధాన కార్యదర్శి శ్రీ సి ఆర్. దశరథ రావు, వర్కుటు శ్రీ నారాయణమూర్తి పాల్గొన్నారు. ఎమ్. ఆర్. ఐ. యూనియన్ అధ్యక్షులు శ్రీ ఏ. వాగీశ్వరరావు నిరాహార దీక్ష శిబిరాన్ని ప్రారంభిస్తూ ఉద్యోగులంతా తమపోరాటాన్ని విస్తరించి తమ వ్యాయమయిన కోర్కెల సాధనకై ఐక్యంగా నిలిచి పోరాడాలని విజ్ఞప్తి చేశారు.

ఇ.సి.ఐ.ఎల్. బస్సు - లారీ ఢీ బాలిక మృతి

హైదరాబాద్ అక్టోబరు 10

ఉద్యోగులను, పిల్లలను తీసుకు వెళుతున్న ఇ సి. ఐ ఎల్. బస్సు నిన్న ఉదయం కార్ఖానా ఇ సి. ఐ. ఎల్. రోడ్డు పైన ఒక లారీతో ఢీకొన్న పరిణామంలో ఒక బాలిక మృతి చెందింది మరో 20 మందికి గాయాలు తగిలాయి.

25 మంది బస్సులో వున్న వారికి, లారీలో వున్న వారిలో ఒకరికి గాయాలు తగిలాయి.

9 మందిని గాంధీ ఆస్పత్రిలో చేర్చారు. వారిలో 4 ఎంత బాలిక మృతిచెందింది. 8 సంవత్సరాల వయస్సుగల మరో బాలిక పరిస్థితి ప్రమాదకరంగా వున్నట్లు చెప్పారు ఇ. సి. ఐ ఎల్, ఎంప్లాయీస్ యూనియన్ గాయపడిన వారికి ఒక్కొక్కరికి రు. 50 ఆర్థిక సహాయం చేసింది.

హరిజనులపై భూస్వాముల అత్యాచారాలు :

శ్రీ భూపతి వెంకట నరసయ్య ఖండన

ముమ్మిడివరం, అక్టోబరు 9

ఇటీవల భూస్వాములు దాడికి గురైన తూర్పుగోదావరి జిల్లా ముమ్మిడివరం తాలూకా కేశనకుర్రు కొత్త మాలపల్లి వద్దకు శ్రీ భూపతి వెంకటనరసయ్య, జిల్లా వ్యవసాయ కార్మికసంఘం కార్యదర్శి శ్రీ భూపతి వెంకటనరసయ్య, జిల్లా వ్యవసాయ కార్మికసంఘం అధ్యక్షులు శ్రీ దంతవల్లి కృష్ణమూర్తి జిల్లా రైతు సంఘకార్యదర్శి శ్రీరెడ్డి కొండరావు, తాలూకా కమ్యూనిస్టు సమితి కార్యదర్శి శ్రీ విట్టల భరతరావు, తాలూకా వ్యవసాయ కార్మిక సంఘం కార్యదర్శి శ్రీ కవి తల్ల నరసింహనారాయణ, యువజన సమాఖ్య నాయకులు శ్రీ ఎవ. సత్యనారాయణలు సందర్శించి దాడికి గురైన హరిజనులను పరామర్శించారు.

కేశనకుర్రు గ్రామానికి చెందిన భూస్వాములు శ్రీ ముదునూరి శ్రీ రాజారాజా వాసిక్వాసు వెనుకుత్స వరవింహారావు, దరూజాలు తదితర 200 మంది కొత్తమాల వెల్లిటూరు గ్రామాలపై దాడిచేసి హరిజన వేటము ద్వంసం చేసి పటుపునిధి గాయపరిచిన విషయం పారకులకు విదితమే.

హరిజన వాడలోని శ్రీ వుసులు భయపడ్డ ప్రాంతాలై వెన్నారు. జరిగిన విధ్వంసకాండ నుండి తారింకా తెరుకోలేదు దాడికిపంబంధించిన వివరాలను పై నాయకులు హరిజన వాడలోవారిని అడిగి తెలుసుకున్నారు.

హరిజనుల నందరిని సమావేశ పరచి, వారికి ధైర్యం చెప్పాడు. కమ్యూనిస్టుపార్టి అండదండలు వుంటాయని శ్రీ భూపతి వారికి హామీ యిచ్చారు.

సమావేశంలో శ్రీ భూపతి వెంకట నరసయ్య ప్రసంగిస్తూ గ్రామంలో అందరిని ఐనం పాపంగా కొనసాగు తుండటాన్ని ప్రీవంగా విమర్శించారు. తప్పు విషద్దమైన అందరినితరాన్ని ఆ మలు బడువుతున్న భూస్వాములపై చర్యలు తీసుకోవాలనిఆయన డిమాండ్ చేశారు. హరిజనులపై అత్యాచారాలు జరిగిన అందరిలాగా, శేంద్రంలో ఆనేక ప్రజాసంఘం ఏర్పడి ఈ తదవారా భూస్వాములు వ్యైర్యాన్ని పుంజుకొని విస్తృత విధిగా హరిజనులపై అత్యాచారాలు కొన సాగిస్తున్నారని ఏ పట్టాన్ని కూడా వారి లెక్కచేయడం లేదని విమర్శించాడు. వీరి చర్యలవల్ల పోలీసులు,ప్రభుత్వం,పట్టిపట్టని వైఖరిని ప్రజాస్వామ్యవాదులు విమర్శించారు. పట్టపగలు హరిజనరాదపై దాడిచేసిన వారిని ఇంతవరకూ అరెస్టుచేయక పోవడమే ఇందుకు విదర్శనమని అన్నారు.

ఈ స్థితిలో తమను తాము రక్షించుకునేం దుకు పేదలంతా యువజనులంతా పీఠపై ముందుకు రావాలని అన్నాడు.

హరిజనులపై దాడులకు వ్యతిరేకంగా ఈ నెల 12 వ తేదీన ముమ్మిడివరం తాలూకా కేంద్రంలో ప్రదర్శన నిర్వహించాలని నిర్ణయించారు.

బస్సు రూట్ల జాతీయం వల్ల నిరుద్యోగులైనవారికి ఉద్యోగాలు

ముఖ్యమంత్రి, రవాణా మంత్రికి విజ్ఞప్తి

విజయనగరం, అక్టోబర్ 4

విజయనగరంలో బస్సురూట్ల జాతీయకరణవల్ల విద్యుద్యోగులైనవారికి ఆర్. టి. సి. లో ఉద్యోగా లిప్పించాలని కోరుతూ సుమారు 100 మంది కార్మికులు తరపున పట్టణ కమ్యూనిస్టు పార్టి కార్యదర్శి, కార్మిక నాయకులు శ్రీ మొకం అప్పారావు యిటీవల ఒక వినతి పత్రంలో ముఖ్యమంత్రికి, రవాణామంత్రికి విజ్ఞప్తి చేశారు.

డ్రైవర్లు, కండక్టర్ల

గ్రామీణ నిరుద్యోగ నిర్మూలనకు దేశవ్యాప్తంగా 500 బ్లాక్ పథకాలు

ప్రణాళికాసంఘసభ్యులు ప్రొఫెసర్ రాజ్‌కృష్ణ వెల్లడి

కరీంనగర్, అక్టోబరు 10

గ్రామీణాభివృద్ధికి, గ్రామీణ నిరుద్యోగాన్ని నిర్మూలించేందుకు వచ్చే రెండేళ్లలో ప్రణాళికా వ్యయం 500 బ్లాక్ అభివృద్ధి పథకాలు 5000 రూపాయలతో అమలు చేయాలని యోచిస్తున్నట్లు ప్రణాళికా సంఘ సభ్యుడు ప్రొఫెసర్ రాజ్‌కృష్ణ మొన్న ఇక్కడ చెప్పారు.

జాతీయ సామాజికార్థికతా స్టాండింగ్ కమిటీ ఆధ్వర్యాన జరిగిన 'గ్రామాలలో ఆర్థికాభివృద్ధి' అన్న అంశంపై ఒక సెమినార్‌లో ఆయన ప్రసంగిస్తూ అయిదేళ్లలో ఇంతటి బ్లాక్ అభివృద్ధి పథకాలు 5000 రూపాయలతో అమలు జరుగుతుందని భావిస్తున్నట్లు చెప్పారు.

గ్రామీణ పేదరికం, గ్రామీణ నిరుద్యోగాలను రూపుమాపడం సాధ్యమే' అని ఆయన చెప్పారు.

ఏస్తుతం రూపొందించబడుతున్న ఆరవ ప్రణాళికలో 'ఫ్రాంట్ అభివృద్ధి పథకాల' రూపకల్పనకు ప్రాధాన్యత ఇవ్వనున్నదని ఆయన అన్నారు.

పథకాల రూపకల్పనలో, అమలు పరచడంలో స్థానిక సామర్థ్యాలను పూర్తిగా ఉపయోగించుకోవాలని ఆయన నొక్కి చెప్పారు.

గ్రామీణాభివృద్ధిలో స్వచ్ఛంద సంస్థల భాగస్వామ్యం గ్రామీణ ఆర్థిక వ్యవస్థకు మంచి పునాదినిస్తుందని ఆయన అన్నాడు.

అంతకు ముందు సెమినార్‌కు ప్రారంభోపన్యాసం చేస్తూ సమానంగా పంపిణీ చేయడం ఒక ముఖ్యమైన సమస్యని కేంద్ర పరిశ్రమలశాఖామంత్రి మంత్రికుమారి అరాధ్యాత్రి అన్నారు. వినిమయ వస్తువులను సహేతుకమైన ధరలకుతత్వత్తిచేసి ఎంపికచేసిన వర్గ పంక్తిని వ్యవస్థలోకుట్టయితే ద్రవ్యోల్బణాన్ని సరాళ్ళు ఎదుర్కొన్న తావుని ఆమె అన్నారు.

రేడియో

బుధవారం - అక్టోబరు 12
శక 1899 ... ఆశ్వయుజ 20

హైదరాబాదు—ఏ

ప్రసారము I

6.00 వందేమాతరం: 6.55 ప్రకటనలు: 7.00 వార్తలు: 7.15 సమాచారం: 7.30 వందేమాతరం: 7.45 చిత్రసీమ: 8.30 కథలు: రాంపన్ గానం, 9.00 ప్రసార సమాప్తి.

ప్రసారము II

11.45 చిత్రసీమ: 12.05 టి. వి. మహాన్మాత్యాత్మి గానం 12.40 చిత్రసీమ: 1.10 హిందీ పాటలు: 2.10 చిత్రసీమ, 2.30 ప్రసార సమాప్తి.

ప్రసారము III

5.30 కార్మికుల కార్యక్రమం 8.00 వవ్వు పోమేశ్వరరావు: వీణ: 9.30 కథ కాళిదాసు, 10.30 ప్రసార సమాప్తి.

విజయవాడ

ప్రసారము I

5.55 వందేమాతరం: 6.55 తెలుగు సమాచారం: 7.15 జానపదగేయాలు, 7.30 సంగీతరంజని, 7.45 చిత్రతరంగిణి, 8.30 కె. వి. బ్రహ్మానందం: గానం 9.00 ప్రసార సమాప్తి.

ప్రసారము II

11.30 చిత్రతరంగిణి 12.05 కె. వి. బ్రహ్మానందం: గానం 1.10 వెలుగు బాట 2.10 చిత్రతరంగిణి 2.30 ప్రసార సమాప్తి.

ప్రసారము III

5.30 కార్మికుల కార్యక్రమం. 8.00 యువవాణి, 8.30 లలితసంగీతం: పాపనాశం శివన్, 9.15 అంగ్ల కార్యక్రమం 9.30 వి. శివానందమూర్తి కిన్నెర కథ కాళిదాసు, 10.30 ప్రసార సమాప్తి

ఏజెంట్లు కావలెను

కార్పెట్లు షెడ్‌షిప్ చేయడానికి ఆర్డర్లు బుక్ చేయడానికి ఏజెంట్లు కావలెను విద్యార్థులు, రిటైర్డ్ ఆఫీసర్లు, ట్రావెలింగ్, ఎడ్. బి. ఏ. ఏజెంట్లు కూడా ఇంగ్లీషు లేక హిందీలో దరఖాస్తు చేయవచ్చును.

DASAVADARA TEXTILES
P. B. No. 215
BHAVANI-638302.

నలూరు గ్రామపంచాయితీ

టెండరు నోటీసు

రేపల్లె తాలూకా వెల్లటూరు గ్రామ పంచాయితీకి యీ క్రింది వివరములు గల విద్యుత్ బ్యూబులైటు సప్లయి చేయవలసిన దిగా కోరడమైనది

మా గ్రామ పంచాయితీకి 20 బ్యూబు స్ట్రీట్‌లైట్స్ పని చేస్తున్నవి, పని చేస్తున్నవి లేక, కాంపౌండ్ గల 2x40 వాట్స్ బల్బు (లేదా అనగా) జి. ఇ. బ్రాండ్, ఎటింగు హోల్డర్సు, బోక్స్, ట్రాన్సు ఫార్మర్‌తో పాటు 18. 10-77 తేది లోపల పంపు సప్లయి చేయడానికి అంగీకరించడమైనది

లాట్టింపూడి ముచ్చిరామకృష్ణ,
సర్పంచ్,
వెల్లటూరు గ్రామ పంచాయితీ
వెల్లటూరు 7 10 1977

బాత్‌రూమ్‌ల పరిశుభ్రత పోటీ

కొచ్చిన్, అక్టోబరు 9

ఇక్కడి ప్రభుత్వ ఆస్పత్రిలో బాత్‌రూమ్‌లను పరిశుభ్రంగా వుంచే పోటీ నిర్వహించబడింది

స్వాతంత్ర్య దినోత్సవంనాడు యీ పోటీని ప్రకటించారు. వేదు గాంధీజయంతి కార్యక్రమం ముగింపు నాడు జిల్లా పెడిక్టర్ అసిసర్ ఈ పోటీ మతుల్ని ప్రదానం చేశారు

బాత్‌రూమ్‌లు పరిశుభ్రంగా వుంచడంలో ప్రగతి సాధించిన ఆస్పత్రులకు ఈ బహుమతులు ఇవ్వడం జరిగింది.

ఎ.ఐ.ఎ.డి.యం.కె. వైఫల్యం

కరుణానిధి విమర్శ

మద్రాసు అక్టోబర్ 5

మొత్తం దేశమంతటికి ఒకే నియమం వుండడం వుండాలన్న కేంద్ర ప్రభుత్వ నిర్ణయానికి వ్యతిరేకంగా సత్రయంగా నిరసన తెలపవలసిందుల్ల రాష్ట్రాలియాణాలను పరిశీలించడంలో అఖిల భారత అన్నా డి యం కె ప్రభుత్వం వివరమైందని మాజీ ముఖ్యమంత్రి డి యం కె అధ్యక్షుడు శ్రీ యం కరుణానిధి విమర్శించారు.

శ్రీ కరుణానిధి యిక్కడ పత్రికలవారితో మాట్లాడుతూ, కేంద్రం పై నిర్ణయాన్ని రాత్రికి రాత్రే తీసుకోలేదు అనేతత్వం గురించి రాష్ట్రాలు ప్రభుత్వానికి తెలిసి వుండాల్సింది. అయితే సకాలంలో వినని తెలుపకుండా దాద్యతను నిర్వహించడంలో విఫలమైందని తెలిపాడు

ఆ నిర్ణయం . ఉమ్మడాడును తీవ్రంగా దెబ్బ తీస్తుందని, రాష్ట్రాన్ని ప్రత్యేక విద్యుత్ మండలంగా పరిగణించాలని డి యం కె కోరుతున్నదని ఆయన పేర్కొన్నాడు.

ఎయిర్ ఫోర్స్ సిబ్బంది కవాతు

విశిష్ట సేవా పతకాల బహూకరణ

న్యూఢిల్లీ అక్టోబరు 10

భారత వైమానిక దినం 45 వ వార్షికోత్సవాల సందర్భంగా మొన్న యిక్కడి వైమానిక దళ సిబ్బంది ఆకర్షణీయమయిన పరేడ్ జరిపారు

23 మంది వైమానికదళ సభ్యులు . వైశిష్ట్య సేవా, ఎరోనాటికల్ ఇంజనీరింగ్, ఒక నైసర్గికాభిస్సు వగయారాకు "తాయుసేన. విశిష్ట సేవా" పతకాలను వైమానిక దళ విశిష్ట సేవా అధికారి ఎయిర్ చీఫ్ మార్షల్ హెచ్. యం. మూల్గావ్‌కార్ ప్రదానం చేశాడు.

అనంతరం పెరేడ్‌లో పాల్గొన్న 504 మంది పరేడ్‌లంది ప్రసంగిస్తూ 45 సంవత్సరాలు వైమానిక దళం ఎంతో అభివృద్ధి చెందిందని ఆయన అన్నాడు

గ్రామీణాభివృద్ధిలో స్వచ్ఛంద సంస్థల భాగస్వామ్యం గ్రామీణ ఆర్థిక వ్యవస్థకు మంచి పునాదినిస్తుందని ఆయన అన్నాడు

అంతకు ముందు మెమోరియల్ ప్రారంభోపన్యాసం చేస్తూ సమానంగా పంపిణీ చేయడం ఒక ముఖ్యమైన సమస్యని కేంద్ర పరిశ్రమలశాఖామంత్రి మంత్రికుమారి అరాధ్యాత్రి అన్నారు వినిమయ వస్తువులను సహేతుకమైన ధరలకుతత్వత్తిచేసి ఎంపికచేసిన వర్గ పంక్తిని వ్యవస్థలోకుట్టయితే ద్రవ్యోల్బణాన్ని సరాళ్ళు ఎదుర్కొన్న తావుని ఆమె అన్నారు

బీరు ఉపయోగాలు

న్యూఢిల్లీ, అక్టోబరు 10

"బీరు పై రాష్ట్రుల్లో తీవ్రంగా పరిశీలించిన ఆనంతరం ఆశ్చర్యకరమైన నిర్ధారణ చేశారు. ఒక గ్లాసుబీరు మంచి టానిక్‌లా పనిచేస్తుందని నిర్ధారించారు.

న్యూయిబ్‌లోని న్యూరల్ క్లినిక్ విశ్వవిద్యాలయంలో న్యూరో - రాడియాలజీకాల హెడ్ ప్రొ॥ డా॥ కర్టిజెక్నర్ వారోంది బీరు మెదుకొని రక్త ప్రసారాన్ని అభివృద్ధి చేస్తుందని చెప్పారు.

వృద్ధాప్యదశలో వున్నవారికి బాధితెప్పి కంపేకూ బీరు తీసుకోవడంవల్ల ఉత్తేజం వస్తుందని అమెరికాకు చెందిన రాష్ట్రుడు డా॥ బింగ్‌పియాన్‌దిన్ తెలిపాడు. క్రీడాకారులకు బీరు మంచి కిని, ఉత్సాహాన్ని స్తుందని అనేకమంది ఇటలీకి చెందిన రాష్ట్రుల తెలిపాడు.

బీరు విశ్రాంతివిన్ని నిదలేమిని పోగొడుతుందని డా॥ వి. ట్రూట్ చెప్పారు బీరు కాలేయాన్ని శుద్ధిచేస్తుందని డా॥ గుంథర్స్ హాగల్ చెప్పారు. బీరు నేర్పంతరంవల్ల ఆరోగ్యానికి చాలా మంచిదని ఆయితే ఒక లీటరు కంటె ఎక్కువ వేస్తే ఆది హానికరంగా పరిణమిస్తుందని చెప్పారు.

కాంగ్రెస్ అధ్యక్షపదవికి జయప్రకాశ్ ఎంపికకు నెహ్రూ విముఖత

న్యూఢిల్లీ, అక్టోబరు 10

అధికారం అవలాయింపు సంబరాలు సంరంభంగా మారిన ప్రభుత్వానికి నాయకత్వం వహించమన్న ఉపహారిలాల్ నెహ్రూ సర్దార్ పటేలలను అనుసరిస్తూ వుండాలని శ్రీ జయప్రకాష్ నారాయణ్‌ను కాంగ్రెస్ అధ్యక్షుడుగా చేయాలని మహాత్మా గాంధీ భావించారు

అయితే యిందుకు నెహ్రూ అసలు ఆసక్తత వ్యక్తం చేయకుండా ఆచార్యా నరేంద్రదేవ్ పేరును సూచించారు. దీనిపై సర్దార్ పటేల్ వీటో ప్రయోగించారు చిట్టచివరకు బాబూజేంద్రప్రసాద్ అధ్యక్షుడుగా నామినేట్ చేయబడ్డారు

శ్రీ మిమూమపాపి రచించిన ఆత్మకథ "లిసి వాజ్ ఇట్ ఇన్‌దట డాన్.." లో ఈ విషయాలు పేర్కొన్నారు. దేశ విభజనకు వ్యతిరేకతను వ్యక్తం చేసి స్వాతంత్ర్యోద్యమం చివరి రోజుల్లో ఏకాకి అయి గాంధీజీ ఆమరణదీక్షనమానే వ్యధను యిందులో శ్రీ మహాపి వర్ణించారు.

దేశ విభజన ప్రతిపాదన

కేంద్రం అధువు నామ మాత్రంగా వుండే మూడు మంత్రిత్వాలుగా దేశాన్ని విభజించే ప్రతిపాదికపై స్వాతంత్ర్యం ఎక్కడిస్తామని బ్రిటిష్ క్యాబినెట్ రాయబారవర్గం చేసిన ప్రతిపాదనలను ఒకవైపు గాంధీజీ మరోవైపు నెహ్రూ ఏకీభవించకపోవడం మధ్యతీర్థ అతి పాయభేదాలు కొనసాగుతూ వచ్చాయి

ఈ ప్రతిపాదనను తీవ్రమయిన పదజాలంతో ఖండిస్తూ నెహ్రూ చేసిన ప్రకటన గాంధీజీకి తీవ్ర ఆవేశకల్పించింది. 1946 జూలై 10 న అఖిలభారత కాంగ్రెస్ కమిటీ సమావేశంలో గాంధీజీని కలుసుకునేందుకు వెళ్ళినవారు కంటతడి చూడాల్సి వచ్చింది. మూడు వ్యూహం ప్రతిపత్తిగల మండలాలుగా భారత్ విభజించబడినా, ఆఖండ భారత ప్రాతిపదికపై పరిష్కారానికి, నెహ్రూ ప్రకటన అవకాశాలు లేకుండా చేసిందని గాంధీజీ అభిప్రాయ పడ్డారు.

ఈ విభేదాలు యింకా తీవ్ర రూపం దరించాయి 1947 జూన్ 14 కమిటిన ఉదయమే లేచి గాంధీ యిలా విలపించారు.

"నేను ఈ రోజు ఒంటరివాడిని అయ్యాను పరిస్థితిని బేరీజు చేయడంలో నా అంతనాడు తప్పని సర్దార్, ఆవహర్ లాల్‌లు కూడా భావిస్తున్నారు"

విభజన జరిగితీరుతుందని, వర్తమానం గమనించిన శ్రీ నారాయణ్. ఈ ఆత్మకథ "క్విట్ ఇండియా" ఉద్యమానికి పిలుపు యిచ్చిన ప్రకటించే సమయంలో గాంధీజీని "గడియారపు దానికి" ధిల్లి వెళ్ళాడు, ఆయినతో సమావేశమై విశ్రాంతి తీసుకున్నారు.

"నా మ్రోయ్యాద యుద్ధం"లో (పాన్) మునిగి యున్నందుకు, లిబన్ అను శ్రీ మినన్ విచర్చించారు. హిందు, బ్రిటిష్ సామ్రాజ్యం వీరిలో దేనిని భారత ప్రజలు ఎన్నుకోవాలని ఒక "ప్రజా పదన్" లో వ్రశ్నించగా పెనం మంటల మధ్య పెద్ద తేడా ఏమింది ఎన్నుకోవడానికి అని తిరుగు ప్రశ్న వేశారు.

ఇటువంటి వర్గీకరణగాని ఆయనను లేదని పార్టీ నుండి తొలగించారు అంతే కాదు. ముందు కాంగ్రెస్ పార్లమెంటు అభ్యర్థుల జాబితా నుండి కూడా ఆయన పేరు తొలగించబడింది

1947 ఆగస్టులో అధికారం అప్పగించి అయినపుడు, లండన్‌లో భారత హై కమిషనర్‌గా మీనన్ నియమించడానికి నెహ్రూ తీవ్రమైన కృషిచేశారు. కాని అప్లై వ్యతిరేకత అభ్యంతరం చెప్పింది

ఈ ఆరోపణలుండికాదని నెహ్రూను ఒప్పించడానికి సర్ స్టాఫర్డ్ క్రిప్స్ ఒక లేఖ వ్రాశాడు. బ్రిటిష్ లేబర్ పార్టీకి వంతంచిందినంతవరకు మీనన్ ఒక కమ్యూనిస్టనీ, అందువల్ల హై కమిషనర్‌గా ఆంగీకృతమైన వ్యక్తి కాదని తెలిపాడు

"అయితే నెహ్రూ మౌంట్‌బాటన్స్ వద్ద తన వత్తిడిని ప్రయోగించగా, మౌంట్‌బాటన్ తోక్కం చేసుకొని మీనన్‌ను ఆమోదయోగ్య వ్యక్తిగా బ్రిటిష్ మంత్రివర్గం ప్రకటించవలసిందిగా కోరాడు

ఇటువంటి వర్గీకరణగాని ఆయనను లేదని పార్టీ నుండి తొలగించారు అంతే కాదు. ముందు కాంగ్రెస్ పార్లమెంటు అభ్యర్థుల జాబితా నుండి కూడా ఆయన పేరు తొలగించబడింది

1947 ఆగస్టులో అధికారం అప్పగించి అయినపుడు, లండన్‌లో భారత హై కమిషనర్‌గా మీనన్ నియమించడానికి నెహ్రూ తీవ్రమైన కృషిచేశారు. కాని అప్లై వ్యతిరేకత అభ్యంతరం చెప్పింది

ఈ ఆరోపణలుండికాదని నెహ్రూను ఒప్పించడానికి సర్ స్టాఫర్డ్ క్రిప్స్ ఒక లేఖ వ్రాశాడు. బ్రిటిష్ లేబర్ పార్టీకి వంతంచిందినంతవరకు మీనన్ ఒక కమ్యూనిస్టనీ, అందువల్ల హై కమిషనర్‌గా ఆంగీకృతమైన వ్యక్తి కాదని తెలిపాడు

"అయితే నెహ్రూ మౌంట్‌బాటన్స్ వద్ద తన వత్తిడిని ప్రయోగించగా, మౌంట్‌బాటన్ తోక్కం చేసుకొని మీనన్‌ను ఆమోదయోగ్య వ్యక్తిగా బ్రిటిష్ మంత్రివర్గం ప్రకటించవలసిందిగా కోరాడు

ఇసుకపల్లి దేవాలయ భూమి ఆక్రమణదార్ల ఇళ్లు ధ్వంసం

తగిన చర్యలకై ముఖ్యమంత్రికి పేదల వినతి

రేపల్లె అక్టోబరు 10

గుంటూరు జిల్లా రేపల్లె తాలూకా ఇసుకపల్లి ఎరియాలోని శ్రీ ప్రభుమాంబా దేవస్థాన మల్లేశ్వరస్వామి ఆలయానికి చెందిన భూమిలో ప్రభుత్వ ఆమోదం పొందిన పేద ఆక్రమణదారులు వేసుకున్న యిళ్లను ఆ ఆలయ్యట్రస్టీలు ధ్వంసం చేసిన ఘటన తెలియవచ్చింది

ఈ పేదలు సుమారు 40 సంవత్సరాలుగా దపాలుచారిగా 60 యిళ్ళు నిర్మించుకున్నారు. మెయిన్ రోడుకు ఎదురుగా వున్న దేవస్థానానికి 18 యిళ్ళను 1956 లోనే ట్రస్టీ శ్రీ వ్రభల వెంకట కృష్ణయ్య కొనుగోలు చేసుకున్నట్లు నోటీసులు యిచ్చారు ఆ యిళ్ళ నిర్మాణాలు ప్రభుత్వాధికారి, ముఖ్యమంత్రికి విన్నవించుకున్నారు, దానిపైన నాలుగేళ్లుగా విభజించి ఆక్రమించినవారికి యీ స్థలాలు యివ్వవలసిందిగా ఉత్తర్వులిచ్చారు.

ఆయితే ఇసీలు యీ 18 యిళ్ళను కొనుగోలు చేసుకుని నివాసగృహాలు నిర్మించే ఆలోచన చేసినట్లుముఖ్యమంత్రి తక్షణ (2072/14 ను కూడా దిక్కురించి రెవిన్యూకు తాగదోయించి అను పంపిణీ చేశారు.

2100 ఎకరాల బంజరు భూములు పంపిణీ

శ్రీకాళహస్తి, అక్టోబరు 10

శ్రీకాళహస్తి తాలూకా ఆదివరం, తిమ్మసముద్రం, చిందేవల్లి, చింతపాలెం, పాపని గ్రామాలకు చెందిన 650 మంది హరిజనులకు, గిరిజనులకు పెద్దపంచుల మానంలో 2100 ఎకరాల బంజరు భూములను పంపిణీ చేశారు.

మచిలీపట్నంలో డా దాశరథికి సన్మానం

మచిలీపట్నం, అక్టోబరు 10

స్థానిక సంస్థలు సాహితి సమితులు తమ 8 వ వార్షికోత్సవం సందర్భంగా మచిలీపట్నం హిందూ కాలేజి ఆడిటోరియంలో ఆంధ్రప్రదేశ్ ప్రభుత్వ ఆస్థానకవి కాళోజి నారాయణరావు డా॥ దాశరథిని సన్మానించారు.

ఈ సందర్భంగా జరిగిన సభకు శ్రీ ముసునూరి జగన్నాథరావు అధ్యక్షత వహించారు. శ్రీ గుత్తికొండ సుబ్బారావు స్వాగతం పలికి వక్తలను వేదికపైకి ఆహ్వానించారు.

డా దాశరథి ప్రసంగిస్తూ సమాజంలో సంబంధంలేని రచనలు చెయ్యడం మంచిది కాదని, ప్రజా జీవితంలోకి వొచ్చుకొనిపోయి సామాజిక స్పృహ కలిగిన రచనలు వేటి వారి స్థితులకు ఆసువైనవని చెప్పాడు.

పత్రిక్ష రాజకీయవగాహన కల్గిన రచయితలను, మేధావులను, వ్రతిభ వుండి గుర్తింపులేని యువ రచయితలను ఒకే వేదికపై కిచేర్చి వ్రజాస్వామ్యవాదులుగాడుదు నిర్మించే సాహిత్యం కొరకు కృషి చేయాలని చెప్పారు.

పట్టణంలోని వివిధ సాహిత్య, కళా సంస్థలు దాశరథిని ఘనంగా సత్కరించారు. ప్రముఖ రంగస్థల నటుడు డా॥ దాశరథిని ఘనంగా మాలతో సత్కరించారు. ప్రముఖ రంగస్థల పారిశ్రామిక తరపున శ్రీ ఎ. ఆర్. కె మూర్తి డా దాశరథిని సన్మానించారు. శ్రీ గురజాడ రాఘవమ్మ, శ్రీ వల్లభనేని రత్నమణ్యాము లను ఆత్మీయులు శేషాచార్యులు

శ్రీ ఐ. వి. యస్. అమ్యుతవల్లి "అతిథి" నవలను ఆవిష్కరించారు. శ్రీ విహారి డాశరథిని విజయా పాత్రకు ఎదురొడ్డి విప్లవ కవిగా పేర్కొన్నారు. ప్రముఖ రచయిత కాళీపట్నం రామారావు, నవలా రచయిత్రులు కాంచనపాటి విశ్వేశ్వరి, ఐ. వి. యస్. అమ్యుతవల్లి ప్రసంగించారు.

అవనిగడ్డలో

ఆంధ్రప్రదేశ్ ప్రభుత్వ ఆస్థానకవి శ్రీ దాశరథికి ఈ నెల 2 వ తేదీన గాంధీ జయంతి పండుగాంగా యి క్కడ గాంధీ క్షేత్రంలో సన్మానం జరిగింది.

ఈ సందర్భంగా జరిగిన సభకు ఆంధ్ర ప్రదేశ్ సాహిత్య అకాడమీ కార్యదర్శి శ్రీ దేవులపల్లి రామానుజరావు అధ్యక్షత వహించారు. రాష్ట్ర విద్యామంత్రి శ్రీ యం. వి. కృష్ణారావు నూతన వస్త్రములతో శ్రీ దాశరథిని సన్మానించారు.

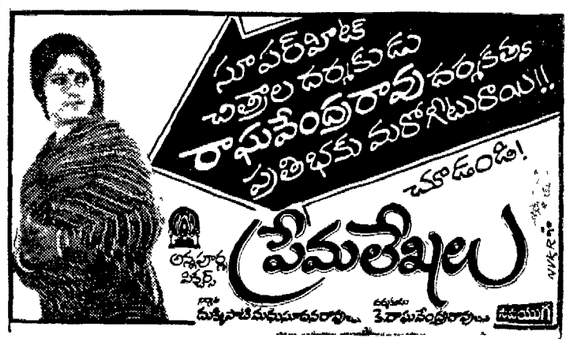

రు. 5000/- ఆకర్షణీయమైన బహుమతులు గెలవండి

దీపావళి బంపర్ అవకాశం

ఎంట్రీ ఫీజు లేదు

బహుమతులు: వాచి, కెమేరా, టేపురికార్డర్, రికార్డ్‌ప్లేయర్, టోస్ట్ మోడర్ ట్రాన్సిస్టర్ (ఏదో ఒక బహుమతి)

కన్సొలేషన్ బహుమతి: అమెరికన్ డిజె నేపీరేట రు 60/-ఆ తగ్గింపుధరతో మొదటి బహుమతి ఏ ఎంట్రీతోనూ సమానంగా లేదనివి. ఒకేవిధంగా వున్న వాటికి కన్సొలేషన్ బహుమతి. ప్రమోటర్ల నిర్ణయమే చివరిది, శక్తివంతమైనది. ఇది అమ్మకాల పెంపు కార్యక్రమము.

సమూహం 38			
8	13	6	11
17	2	15	4
10	9	12	7
3	14	5	16

చివరితేది : 27-10-77

నిబంధనలు: 1) 3 నుండి 18 వరకు అంకెలు ఒకసారి మాత్రం ఉపయోగించి ఎటుకూడినా మొత్తం 42 వచ్చునట్లు పూర్తిచేయాలి. 2) గెలుపొందిన వారికి ప్యాకింగు, రైల్వేస్ ఏ చెల్లించుటకు తెలియజేయబడును 3) ఒక కుటుంబం ఒక ఎంట్రీ మాత్రమేపంపాలి 4) మొదట మా కార్యాలయము నకు చేరిన ఎంట్రీకి రు. 101/- ప్రత్యేకబహుమతి. 5) మీ ఎంట్రీలు హిందీ లేక ఇంగ్లీషులో వ్రాయండి.

ARVIND TEXTILES (VA)
P. B. No. 88, ALIGARH-202001

త్వరపడండి
మా తిరుపతి గ్రూపులో అతితక్కువ
మెంబర్‌షిప్ మాత్రమే చేర్చుకోవలసి వున్నది!
గ్రూపు 1977 నవంబరు 7 న గాని ఆలోపుగానిముగుస్తుంది
మొదటి డ్రా కరీంనగర్‌లో జరుగుతుంది
ఇంకా వివరాలకు వ్రాయండి! సంప్రతించండి!
మా దగ్గరలోని ఏజెంటు లేక బ్రాంచిని
గుజరాత్ సేవింగ్స్
5-1-751 బ్యాంకుస్ట్రీట్, కోఠి, తాజ్ హోటల్ ఎదురుగా, హైదరాబాదు-1, కోటావాంబిల్డింగ్, గాంధీనగర్, పసెంట్‌రోడ్, విజయవాడ-3. హెచ్. ఒ. 518, కల్బాదేవి రోడ్, బొంబాయి-400 002. ఫోన్: 310605, 310533
ఆంధ్రప్రదేశ్‌లో 26 బ్రాంచీలు
భారతదేశమంతటా బ్రాంచీలు కలవు.

ఆంధ్రప్రదేశ్ సేవింగ్ & ఫైనాన్స్
వారి
జయశ్రీ గ్రూప్
మొదటి డ్రా ది 15-10-77 తేదీ సాయంత్రం 4 గం॥ లకు విజయవాడ మమత హోటల్ ఎయిర్ కండిషన్డు మీటింగు హాలునందు జరుపబడును అదేరోజు గౌతమీ, సంజయ్, లక్ష్మణి, సువేగా డ్రాలు కూడా! సభ్యత్వములు కొద్దిగా కలవు. నేడే సభ్యులుగా చేరండి!
A. P. S. F Post Box No : 47, RAJAHMUNDRY-533101

ప్రయాణీకులకు సర్వోత్తమ సేవ

1966 వ సంవత్సరం అక్టోబర్ 2 వ తేదీ వ్యవస్థీకృత రైల్వే మండలంగా ఏర్పాటు చేయబడిన దక్షిణ మధ్య రైల్వే. లాభప్రదమైన గాంధీజయంతినాడు దాని 12 వ సంవత్సరంలో ప్రవేశించింది

ఏర్పాటు చేయబడినప్పటి నుండి ఈ రైల్వే ప్రయాణీకుల రైళ్ళను ఏ ఎక్సటెన్షన్ ప్రవేశపెట్టవలసి వున్నది కనుగొనుటకు తీవ్ర పరిశీలన జరిపింది. దాని ఫలితంగా ఆతిపెద్ద ప్రయాణ వ్యవస్థకు పునాది పడింది. ఈ రైల్వే ప్రయాణీకులకు సంబంధించిన అనేక సమస్యలు తక్షణమే పరిష్కరించబడ్డాయి. ఈ రైల్వే ప్రయాణంవల్ల ఆసక్తి పెరిగింది. కొత్త ప్రవేశపెట్టిన రైళ్ళు మూలంగా ప్రయాణీకుల, సరుకుల రవాణా త్వరగా జరిగాయి ఈ రైల్వేనుండి ఆదాయమేరే ఈ రైల్వే మార్గంలో నడుపు సూపర్‌ఫాస్టు ఎక్స్‌ప్రెస్ ఎక్స్‌టెన్షన్ మూలంగా మిళ్ళించి దూరంగావున్న నగరాలు దగ్గరా చేసివయ్యాయి.

ఉద్యోగ భారత రైల్వేలు ప్రయాణీకుల అను త్వరగా రవాణా చేయుటలో నవ యుగాన్ని సృష్టించాయి కొన్ని సంవత్సరాల క్రిందటిస్థితిపై ఇప్పుడుసమీక్షించి. ఎందువల్ల ఏనగా ప్రస్తుత రైళ్ళు గంటకు 110 మండి 120 మైళ్ళ వేగంతో ప్రయాణం చేస్తున్నాయి.

ఈ కాలంలో ప్రయాణీకుల సౌకర్యముల విషయంలో చేయబడ్డ మార్పుల మూలంగా ఆనేక రాష్ట్రాలలో వ్యాపించివున్న ఈ రైల్వే అంతయూ ఆవిగా దాని ప్రతిపత్తిలో అభివృద్ధి చెందింది. ఈ రైల్వే ఏర్పాటు చేయబడినప్పుడు దీనిపైన నడిచే ఎక్స్‌ప్రెస్ రైళ్ళసంఖ్య ఏస్థితికి ఆజానాపేళ్ళకి చెక్కించే విధంగా ఉండేది. కాని వెడు అద్భుతంగా మారిపోయి ఆశ్చర్యంఅభివృద్ధి చెందింది. దక్షిణమధ్య రైల్వే ఏర్పాటైన మొట్టమొదట దక్షిణ, గోల్కొండ, తిరుమల ఎక్స్‌ప్రెస్‌లు బ్రాడ్‌గేజ్ పైనను, ఆంధ్ర గోల్డెన్ ఎక్స్‌ప్రెస్‌లు మీటర్ గేజ్ పైనను ప్రవేశపెట్టబడ్డాయి. ఈ రైళ్ళు క్రమేపీ, ప్రజాదరణ పొందాయి. వీటికి ఆదనంగా అతిదూరం ప్రయాణం చేసే రైళ్ళకు డీజిల్ ఇంజన్‌తో నడుపబడ్డాయి దీని మూలంగా ఆ రైళ్ళలో పనకి పెరిగింది. ఆ రైళ్ల త్వరగా ప్రయాణం చేస్తున్నాయి.

దక్షిణ మధ్య రైల్వే 1971 సంవత్సరంలో దేశంలో చేపట్టబడిన పెద్ద బ్రాడ్‌గేజ్ మార్పుడలను నిర్వహించింది. దీని ఫలమిత్ - పూనే - కొల్హాపూర్ మీటర్‌గేజ్ విభాగం బ్రాడ్‌గేజ్‌గా మార్పు చేయబడింది అంతమే బెంగుళూరు, పూనే మార్గం, బొంబాయి-కొంగళూరు మార్గంలో నడిచే రైళ్ళను కొన్నిటిని మహారాష్ట్ర కేంద్ర పాలిత రాష్ట్రమైన గోవా ప్రజలకు సౌకర్యంగా ఉండే రీతిగా పునర్వ్యవస్థీకరించడం జరిగింది.అంతేకాకుండా.ఈ రైల్వే కొల్హాపూర్ - నాగపూర్ పట్టణాల మధ్య నేరుగా నడిపి ఎక్స్‌ప్రెస్ సర్వీసునను ప్రవేశ పెట్టింది,

తడబాడ,అనేక కొత్త ఎక్స్‌ప్రెస్ రైళ్ళు కృష్ణా, గోదావరి, తుంగభద్ర, వెంకటాద్రి

శ్రీ టి. వి. థామస్

జనరల్ మేనేజర్
దక్షిణ మధ్య రైల్వే

ఎక్స్‌ప్రెస్‌లు. తమిళనాడు, ఆంధ్ర ప్రదేశ్, కేరళ, కర్నాటక, గోవా, కావేరి, కోరమాండల్ ఎక్స్‌ప్రెస్‌లు, ప్రవేశపెట్టబడ్డాయి. వీటి ద్వారా మన దేశపు దక్షిణభాగాన్ని తక్కువవ్యవధిలో యిమ్మిని అత్యంత వేగంగా నడిచే రైళ్ళద్వారా మిగతా దేశపు ఉత్తర భాగాలతో కలపడం జరిగింది.

ఇవి గాకుండా, వున్న రైల్వేలై అన్ని (నలుగు) విభాగాల ప్రయాణీకుల స్థానికావసరాలకుగాను యితర రైళ్ళు కూడా ఏర్పాటు చేయబడ్డాయి. ప్రతిరోజు కొన్ని పట్టికలో చోట్లబడ్డ మార్పుల వల్ల ప్రజల కోరికలు యించుమించుతీర్చబడ్డాయి వ్యక్తిగతంగా వారి రవాణా వసతులను పరిష్కరించబడ్డాయి.

1966 సంవత్సరంలో దక్షిణ మధ్య రైల్వే విచిధరకాలకు చెందిన 345 రైళ్ళను నడిపింది ఈ రోజుకండి దక్షిణ మధ్య రైల్వే 438 ప్రయాణీకుల రైళ్ళను నడుపుతోంది అంటే 93 రైళ్ళను అధికంగా నడుపుతోంది ఈ కాలంలో ప్రవేశ పెట్టబడిన 93 అనవు రైళ్ళలో నేటి నుండి ప్రవేశ పెట్టబడుతున్న రెండు ఎక్స్‌ప్రెస్‌లు కలుపుకొని 18 ఎక్స్‌ప్రెస్ రైళ్ళు ప్రవేశపెట్టబడ్డాయి. దీనిని ఇంతేకాక నిదువరలో ఆరిదూర ప్రయాణం చేసే రైళ్ళసంఖ్య 17కు చేరింది, సంతృప్తికరమైన ప్రయాణీకుల రైళ్ళ ఏర్పాటు మూలంగా ఈ రైల్వే మండలం నుండి ఆర్జిస్తున్నవయ్యే రవాణా క్రమేపీ అభివృద్ధి చెందింది అందుచే ఈ రైల్వే ఆదాయం కూడా పెరిగింది 1967 68 సంవత్సరాలలో ఈ రైల్వే మండలం నుండి వుత్పన్నచయ్యే